

Ehrung besonderer Leistungen in Schule, Ausbildung und Studium sowie der Blutspender

In diesem Jahr konnte endlich wieder die Ehrung besonderer Leistungen in Schule, Ausbildung und Studium sowie der Blutspender im Rahmen einer Gemeinderatssitzung am 23. September stattfinden. Um das Engagement der zu Ehrenden zu würdigen, möchten wir sie gerne hier nochmals nennen:

Besondere Leistungen in Schule, Ausbildung und Studium:

Franziska Allinger	-	Mittlere Reife Note 1,2
Laura Rißler	-	Abitur Note 1,1
Christina Ruf	-	Abitur Note 1,4
Philipp Schätzle	-	Ausbildung Note 1,1
Teresa Lupfer	-	Ausbildung Note 1,1
Svenja Nopper	-	Master-Studium Note 1,0

Die Gemeinde gratuliert allen Absolventen zu ihren großartigen Ergebnissen und wünscht weiterhin viel Erfolg!



Blutspender

Manuela Burger	-	10 Mal
Dunja Gehring	-	10 Mal
Christian Kern	-	10 Mal
Karin Kern	-	10 Mal
Lucas Wernet	-	10 Mal
Wendelin Volk	-	25 Mal
Hannes Becherer	-	50 Mal
Franz Schultheiß	-	75 Mal

Wiederholt und regelmäßig Blut zu spenden verdient eine hohe Anerkennung. Aus diesem Grund ist es wichtig, dass die Lebenseinstellung der Blutspender öffentlich gewürdigt wird.

Wir bedanken uns herzlich für diese wichtige Wohltätigkeit, mit der Leben gerettet werden können!



Herbstliches Biederbach mit Kilwi-Essen als Tellergericht

in Biederbacher Gastronomie Freitag, 15. Oktober, bis Sonntag, 17. Oktober 2021

Jährlich am dritten Sonntag im Oktober, „Kilwi-Sundig“, wird das „Erntedankfest“ unter dem Titel „Herbstliches Biederbach“ kulinarisch in Biederbach gefeiert. Seit 2007 veranstaltete der Gesangverein „Melodia Biederbach“ in der Schwarzwaldhalle mit stimmungsvoller, herbstlicher Dekoration, Musik- und Gesangsbeiträgen, Volksliedersingen und für die Gaumenfreude ein „Kilwi-Essen“. In der derzeitigen Corona-Pandemie ist eine Veranstaltung in der bisherigen Konzeption nicht durchführbar.

Aber die Gaumenfreude mit dem beliebten „Kilwi-Essen“, Rindfleisch, Meerrettich, Rote Beete, Kartoffeln, mancherorts auch ein Hochzeitsessen, wird festlich bei der Biederbacher Gastronomie aufgetischt.

Dieses Kilwi-Essen gibt es am Freitag, 15.10., Samstag, 16.10., und am „Kilwi-Sundig“, 17.10.2021, als Tellergericht „Herbstliches Biederbach“ bei den Gasthäusern in Biederbach:



- "Adler Pelzmühle", Pelzmühle 1, Telefon 07682/255
- "Hirschen-Dorfmühle", Dorfstraße 19, Telefon 07682/327
- "Sonnhalde", Sonnhaldestraße 16, Telefon 07682/8718
- "Zum Bäreneckle", Selbig 17, Telefon 07682/8358
- "Zum Kreuz", Höhenhäuser 2, Telefon 07826/215 (SO, 17.10.)

Um entsprechende Tischreservierung wird gebeten.

Informationen bei den teilnehmenden Gastronomiebetrieben und im Internet www.biederbach.de

Gaumenschmaus und einen guten Appetit wünscht

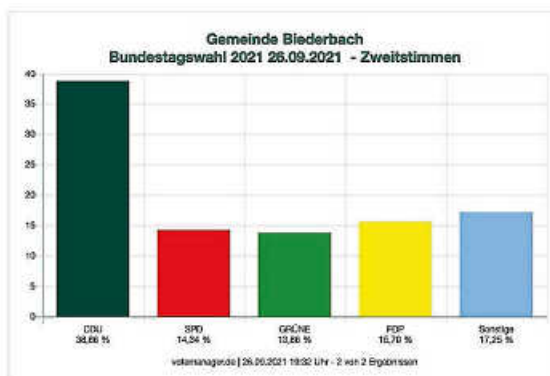

	Anzahl	Prozent
CDU	401	38,86 %
SPD	148	14,34 %
GRÜNE	143	13,86 %
FDP	162	15,70 %
AfD	80	7,75 %
DIE LINKE	19	1,84 %
Tierschutzpartei	17	1,65 %
Die PARTEI	5	0,48 %
FREIE WÄHLER	26	2,52 %
PIRATEN	0	0,00 %
ÖDP	1	0,10 %
NPD	1	0,10 %
DlB	0	0,00 %
MLPD	0	0,00 %
DKP	0	0,00 %
dieBasis	24	2,32 %
Bündnis C	0	0,00 %
BÜRGERBEWEGUNG	2	0,19 %
BÜNDNIS21	0	0,00 %
LKR	0	0,00 %
Die Humanisten	0	0,00 %
Gesundheitsforschung	0	0,00 %
Team Todenhöfer	2	0,19 %
Volt	1	0,10 %

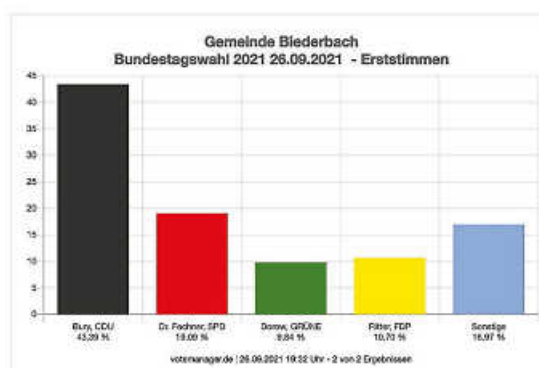

	Anzahl	Prozent
Bury, CDU	450	43,39 %
Dr. Fechner, SPD	198	19,09 %
Dorow, GRÜNE	102	9,84 %
Ritter, FDP	111	10,70 %
Seltz, AfD	71	6,85 %
Pirch, DIE LINKE	20	1,93 %
Durke, Tierschutzpartei	20	1,93 %
Ruppenthal, Die PARTEI	6	0,58 %
Stütz, FREIE WÄHLER	24	2,31 %
Kefer, ÖDP	5	0,48 %
Herschlein, dieBasis	28	2,70 %
Schiller-Nind, Volt	2	0,19 %

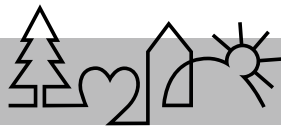

Gemeinde Biederbach - Gemeinde Biederbach

Alle Schnellmeldungen eingegangen!
2 von 2 Ergebnissen

Wahlberechtigte	1.338	
Wähler/innen	1.043	77,95 %
ungültige Stimmen	6	0,58 %
gültige Stimmen	1.037	99,42 %

Die Wahlbeteiligung liegt bei: **77,95 %**

Dank an die Wahlhelferinnen und Wahlhelfer

Die Gemeinde Biederbach möchte sich auf diesem Wege bei allen Wahlhelferinnen und Wahlhelfern für ihren engagierten Einsatz bedanken. Sie haben sich für dieses Ehrenamt zur Verfügung gestellt und maßgeblichen Anteil daran, dass wir in der Lage waren, einen reibungslosen Wahlgang für die Bürgerinnen und Bürger unserer Gemeinden unter diesen besonderen Umständen zu gewährleisten. Da es in der heutigen Zeit nicht mehr unbedingt selbstverständlich ist, seine wertvolle Freizeit und noch dazu an einem Sonntag zur Verfügung zu stellen, ist ihre Bereitschaft nicht hoch genug einzuschätzen. Herzlichen Dank!

Rafael Mathis
Bürgermeister

AMTLICHE BEKANNTMACHUNGEN DER GEMEINDE BIEDERBACH



Bericht aus dem Gemeinderat

TOP 4 Sanierung Schwarzwaldhalle – Antragstellung ELR

Herr Mathis stellte noch einmal kurz die geplanten Maßnahmen, den Plan sowie die Kostenberechnung vor. Der Gemeinderat stimmte der Antragstellung für Zuschussmittel aus dem Programm ELR für die Sanierung der Schwarzwaldhalle mit der dargelegten Kostenschätzung in Höhe von 2.626.404 € zu.

TOP 5 Umbau Feuerwehrgerätehaus - Vergabe

In der letzten Sitzung wurden eine Vielzahl von Gewerken für den Umbau des Feuerwehrgerätehauses vergeben:
Fliesenarbeiten – Fa. Daniel Reichenbach
Holzbauarbeiten – Elztal Holzhaus
Abbrucharbeiten – Fa. Manuel Disch
Blitzschutzarbeiten – Fa. Lösch
Elektroinstallationsarbeiten – Fa. Paul Allgeier
Heizungs- und Sanitärinstallationsarbeiten – Fa. Hubert Becherer
Lüftungsinstallationsarbeiten – Fa. Nopper
TGA-Planung – Ing.büro Immotec
Die Baumaßnahmen sollen voraussichtlich im Oktober starten.

TOP 7 Machbarkeitsstudie Geh- und Radweg Kirchhöf-Tannhöf

Herr Mathis stellte die Machbarkeitsstudie Geh- und Radweg Kirchhöf-Tannhöf vor. Diese wurde vorab in einer In-

foveranstaltung den betroffenen Eigentümern vorgestellt. Die ersten Gespräche hierzu wurden bereits geführt. Es liegt eine Zusage des Regierungspräsidiums zur Übernahme der Baukosten des Radweges vor. Die Planungskosten müssen die Gemeinde übernehmen.

Das komplette Kurzprotokoll der Sitzung, sowie die Sitzungsunterlagen finden Sie auch immer unter www.biederbach.de > Ratsinfo.

Rückblick „Wanderung mit Jo Jack Brucker“

Der jährliche Frischnauer Wandertag wurde dieses Jahr besonders herbeigesehnt. Endlich wieder in Gemeinschaft ein paar schöne, gesellige Stunden verbringen, unter Einhaltung der Corona Verordnung 3 Gs.

Bei herrlichem Kaiserwetter kamen am Freitag fast 30 allseits gutgelaunte Wanderer zusammen. Wir starteten um 14.15 Uhr beim Landgasthof Adler-Pelzmühle und wanderten über den neuen Fuß- und Radweg über die Hernishöfe, das Katzenloch, Pfaffen-Kapelle, den Goldener-Kopf-Weg zum Gasthaus Sonnhalde zur stärkenden Einkehr. Danach ging es weiter über die Fischerhütte, die Drei-Kreuze, den Brosiwaldweg zum Gutmannshof. Dort wurden wir von Helga Wissner (vielen bekannt als die TV-Bäuerin von z.B. „Lecker aufs Land“), ihrem Mann Andreas und der gemeinsamen Tochter bewirtet.

Bei Einbruch der Dunkelheit ca. 20:00 Uhr begann unsere Fackelwanderung zurück zum Startpunkt. Zur Überraschung aller Teilnehmer sangen und unterhielten uns bei der Ankunft im Landgasthof Adler-Pelzmühle die 4 hervorragenden Sänger der bekannten Gruppe „Sapra-Moscht“ inklusive Akkordeonspieler Harald Fischer, dem Frischnauer Wissnerbur und den 3 Elzachern, und es wurde noch lange gelacht und gefeiert!

Es freut uns alle sehr, dass so viele Menschen teilnahmen und es geschafft wurde, so einen herrlichen Tag gemeinsam zu verbringen.



Auch für das nächste Jahr haben der Wanderführer Jean-Jaques Brucker und der Organisator Fritz Herr wieder neue Ideen für den Freitag, für die Frischnauerwandertour und für das hoffentlich auch wieder mögliche Event „Biederbacher Aktiv“ am letzten Septemberwochenende. Man war sich einig, dass sich alle bereits heute auf dieses Ereignis wieder sehr freuen!

Text: Fritz Herr, Adler-Pelzmühle



GEMEINDE BIEDERBACH



Gemeindeverwaltung Biederbach

Dorfstraße 18, 79215 Biederbach
Tel.: 07682/9116-0 Zentrale, Fax: 07682/9116-16
www.biederbach.de

Öffnungszeiten

Vormittags: Mo. – Fr.: 08.00 - 12.00 Uhr
Nachmittags: Di. 14.00 - 18.00 Uhr
Sprechzeiten sowie Termine nach Absprache sind auch außerhalb dieser Zeiten möglich

Um längere Wartezeiten für die Bürgerinnen und Bürger im Rathaus zu vermeiden, bitten wir Sie weiterhin um Terminvereinbarung per Telefon oder per Mail, um die Hygieneregeln (Abstand 1,5 m) weiterhin einzuhalten.

Kontakt Rathaus Biederbach:

07682 9116-0 | gemeinde@biederbach.de
| Allgemein
07682 9116-17 | herr@biederbach.de
| Bürgerbüro | Passbehörde
07682 9116-21 | biehler@biederbach.de
| Auszubildende

Ansprechpartner:

Bürgermeister Rafael Mathis Tel. 07682/9116 0
gemeinde@biederbach.de
Bürgerbüro/Zentrale Sabine Herr Tel. 07682 9116 17 /
herr@biederbach.de 07682 9116 0
Auszubildene/Bürgerbüro
biehler@biederbach.de Tel. 07682 9116-21
Hauptamt/Standesamt Simone Müller – In Elternzeit
gemeinde@biederbach.de Tel. 07682 9116 0
Standesamtsvertretung Stadt Elzach
stefanie.wernet@elzach.de Tel. 07682 / 804-25
helmut.burger@elzach.de Tel. 07682 / 804-24
Rechnungsamtsleiterin Petra Schneider
schneider@biederbach.de Tel. 07682 9116 13
Gemeindekasse Petra Thoma Tel. 07682 9116 12
thoma@biederbach.de
Bauhofleiter Markus Allgaier Mobil: 0162 3843103
bauhof@biederbach.de
Kleinkindbetreuung Zwergenhaus
Gertrud Piotrowski Tel. 07682 1001
zwerghaus@biederbach.de
Grundschule Biederbach
Claudia Wiedmaier Tel. 07682 7226
grundschule@biederbach.de
Kindergarten St. Martin
Andreas Stanek Tel. 07682 7370
Stmartin.biederbach@kath-oberes-elztal.de
Bauernhof-Kita „Grashüpfer“
Jennifer Bläsi und Elena Wisser Tel. 07682 5349515
grashuepfer.biederbach@kita-natura.de
ZweiTälerLand-Tourismus Tel. 07682 19433
info@zweitaelerland.de
Notdienst für Strom
Netze BW Tel. 0800 36294770

Grundbuchamt Amtsgericht Emmendingen

Liebensteinstraße 2
79312 Emmendingen
Tel. 07641 96587 600 – Zentrale
Fax: 07641 96587 603
poststelle@gbaemmendingen.justiz.bwl.de

Informationen für Mieter und Vermieter

Mit dem neuen Bundesmeldegesetz wurden erstmals bundeseinheitliche Vorschriften geschaffen.

Anmelden einer Wohnung

Es bleibt bei der allgemeinen Meldepflicht. Wer eine Wohnung bezieht, muss sich bei der Meldebehörde des neuen Wohnortes **innerhalb von zwei Wochen** nach Einzug anmelden.

Folgende Ausnahmen von der Meldepflicht werden in das Bundesmeldegesetz neu aufgenommen:

- Wer in Deutschland aktuell bei einer Meldebehörde gemeldet ist und für einen nicht länger als sechs Monate dauernden Aufenthalt eine weitere Wohnung bezieht, muss sich für diese weitere Wohnung nicht anmelden.
- Für Touristen, die sonst im Ausland wohnen, besteht eine Anmeldepflicht nach drei Monaten.
- Solange Bürgerinnen und Bürger aktuell bei einer Meldebehörde in Deutschland gemeldet sind, müssen sie sich generell nicht anmelden, wenn sie in Krankenhäusern, Pflegeheimen oder sonstigen Einrichtungen, die der Betreuung pflegebedürftiger oder behinderter Menschen oder der Heimerziehung dienen, aufgenommen werden oder dort einziehen.

Mitwirkungspflicht des Wohnungsgebers – Bestätigung
Wieder eingeführt wird die Mitwirkungspflicht des Wohnungsgebers bzw. des Wohnungseigentümers bei der Anmeldung und bei der Abmeldung (z. B. beim Wegzug in das Ausland). Wohnungsgeber ist, wer einem anderen eine Wohnung tatsächlich zur Benutzung überlässt.

Für Personen, die zur Untermieter wohnen, ist der Hauptmieter Wohnungsgeber. Damit können künftig sogenannte Scheinmeldungen wirksamer verhindert werden.

Wohnungsgeber bzw. die Wohnungseigentümer müssen den Mieterinnen und Mietern den Ein- oder Auszug schriftlich bestätigen. Die Wohnungsgeberbescheinigung ist stets bei der Anmeldung in der Meldebehörde vorzulegen.

Abmeldung einer Wohnung

Die Abmeldung einer Wohnung ist wie bisher nur bei Wegzug ins Ausland bzw. bei Aufgabe einer Nebenwohnung erforderlich.

In diesen Fällen ist auch eine Wohnungsgeberbescheinigung über den Auszug vorzulegen. Für die Abmeldung des Nebenwohnsitzes ist die Meldebehörde des Hauptwohnsitzes zuständig.

Weitergehende Informationen zum neuen Bundesmeldegesetz finden Sie auf der nachfolgenden Internetseite:

http://www.bmi.bund.de/DE/Themen/Moderne-Verwaltung/Verwaltungsrecht/Meldewesen/meldewesen_node.html.

DIE GEMEINDE BIEDERBACH GRATULIERT



Herzlichen Glückwunsch

Allen Altersjubilaren, die im Monat Oktober ihren Geburtstag feiern und aufgrund gesetzlicher Vorgaben oder namentlich nicht genannt werden möchten, gratulieren wir recht herzlich und wünschen Ihnen alles Gute, vor allem Gesundheit und persönliches Wohlergehen.

Besuche bei Alters- und Ehejubiläen

Aufgrund der Corona-Pandemie mussten in den vergangenen Monaten leider die Besuche von Bürgermeister Rafael Mathis bei den Alters- und Ehejubiläen ausfallen. Gerne möchte unser Bürgermeister nun unsere Jubilare wieder besuchen.

Bitte teilen Sie uns mit, wenn kein Besuch erwünscht ist.



RUHETAGE DER GASTSTÄTTEN

Gaststätte	Ruhetag
"Adler Pelzmühle"	Montag, Dienstag ab 17.00 Uhr geöffnet
"Deutscher Hof"	Sonntag
"Hirschen-Dorfmühle"	Dienstag, Mittwoch ab 17.00 Uhr geöffnet
"Schwarzwaldstüble"	Montag+Dienstag
"Sonnhalde"	Montag
"Zum Bäreneckle"	Dienstag+Mittwoch
"Zum Kreuz"	Montag+Dienstag

Abhol- und Lieferservice in Biederbach

Abholservice

- Gasthaus Hirschen-Dorfmühle, Tel. 07682 32

Wir bieten bis auf weiteres unseren Abholservice parallel an. Bitten Sie aber um Verständnis, wenn wir während der Service-Stoßzeiten keinen Abholservice anbieten können. Vielen Dank.

Lieferservice für Backwaren, Lebensmittel und Artikel des täglichen Lebens:

- Bäckerei/Dorfladen Schätzle, Tel. 07682 262

NOTDIENSTE / NOTRUF



Ergänzende unabhängige Teilhabeberatung für Menschen mit Behinderung (EUTB)

EUTB Lebenshilfe KV Emmendingen e.V.
Karl-Friedrich-Str. 68/1, 79312 Emmendingen
07641/93341-214 (Fr. Kasper + Fr. HeiB)

Außersprechstunde in Waldkirch freitagnachmittags
Termine bitte telefonisch vereinbaren.

EUTB Diakonisches Werk Emmendingen
Karl-Friedrich-Str. 20, 79312 Emmendingen
Telefon: 07641/9185-16 (Fr. Funk)
Telefon: 07641/9185-13 (Hr. Hensel)

Außersprechstunde in Herbolzheim dienstagsvormittags
Termine bitte telefonisch vereinbaren.

EUTB Deutsches Rotes Kreuz KV Emmendingen e.V.
Milchhofstr. 1b, 79312 Emmendingen
Telefon: 07641/96212-65 (Fr. Thiemann)
Außersprechstunde in Endingen und Elzach donnerstags
Termine bitte telefonisch vereinbaren.

Fachstelle "Sucht"

Für Ratsuchende mit Problemen mit Alkohol, Medikamenten, Glücksspiel oder Nikotin und deren Angehörige ist die Nebenstelle in 79183 Waldkirch, Friedhofstraße 1 am **Dienstag und Donnerstag** unter **Tel. 07681-24623** erreichbar.

Herbstzeit - Betreutes Wohnen für alte und pflegebedürftige Menschen in (Gast-)Familien

Landvogtei 5
79312 Emmendingen
Tel. 07641 9671590
<http://www.herbstzeit-bwf.de>

Notdienste

An Werktagen nach 18 Uhr ist der diensthabende Arzt durch Anruf beim Hausarzt zu erfahren.

Außerhalb der regulären Sprechzeiten der Arztpraxen ist der ärztliche, kinderärztliche, gynäkologische und augenärztliche Bereitschaftsdienst unter Tel. 116 117 zu erreichen. Diese kostenlose Rufnummer ersetzt die bisherige Nummer für den allgemeinen Bereitschaftsdienst. **An Wochenenden und Feiertagen ist der zahnärztliche Notfalldienst unter Tel. 0180 322555-70 erreichbar.**

DRK-Rettungsdienst/Krankentransport: Tel. 19 222
Eine **Übersicht der Notfallpraxen** finden Sie auf der **Homepage** der Kassenärztlichen Vereinigung Baden-Württemberg: <http://www.kvbawue.de/buerger/notfallpraxen>

Notrufe

Feuerwehr, Notarzt, Rettungsdienst 112 · Polizei 110

Notruf-Fax:

Neu seit 1.12.2019 ist, dass das Notruf-Fax der integrierten Leitstelle Emmendingen direkt mit dem Notruf 112 gekoppelt ist. So können gehörlose Menschen, Stumme oder Menschen mit Sprachschädigungen in Notsituationen schneller Hilfe bekommen. Faxvordrucke sind unter www.drk.emmendingen.de, Rubrik Rettungsdienst, Integrierte Leitstelle erhältlich.

Gift-Notrufzentrale: 0761/19240

Kirchliche Sozialstation Oberes Elztal:

Tel. 07682 / 90 90 40 + 90 90 41 oder 0171 / 3380810 (Tag + Nacht)

Einsatzleitung Dorfhelferinnen:

Frau Birgitta Fahrländer

Tel.: 0176 17612633

E-Mail: birgitta.fahrlaender@dorfhelferinnenwerk.de

Bereitschaftsdienst-Notfallpraxis Kreiskrankenhaus Emmendingen

Öffnungszeiten der Notfallpraxis am Kreiskrankenhaus (vorherige Anmeldung nicht erforderlich)

Montag, Dienstag und Donnerstag 19 bis 22 Uhr
Mittwoch und Freitag 16 bis 22 Uhr
Samstag, Sonn- und Feiertage 08 bis 22 Uhr

Rufnummer für den ärztlichen Notfalldienst (allgemein-, kinder-, augen- und HNO-ärztlicher Notfalldienst):
Tel.: 116117 (Anruf ist kostenlos)

Öffnungszeiten und Anschrift der Notfallpraxis:

Freiburg (allgemeiner Notfalldienst), Allgemeine Notfallpraxis Freiburg, Universitätsklinikum Freiburg, Sir-Hans-A.-Krebs-Straße, 79106 Freiburg im Breisgau
Mo., Di., Do. 20:00 Uhr bis 24:00 Uhr
Mi., Fr. 16:00 Uhr bis 24:00 Uhr
Sa., So. und Feiertag von 08:00 Uhr bis 24:00 Uhr

Kinder-Notfallpraxis Freiburg

Mo. bis Do. 19:00 Uhr bis 22:30 Uhr
Fr. 16:00 Uhr bis 22:30 Uhr

Kinderärztlicher Notfalldienst Freiburg am St. Josefskrankenhaus

Sautierstraße 1, 79104 Freiburg im Breisgau
Sa., So. und Feiertag 08:00 Uhr bis 22:30 Uhr
22:30 Uhr bis 08:00 Uhr erfolgt die Notfallbehandlung durch das Zentrum für Kinder- und Jugendmedizin des Universitätsklinikums, Mathildenstraße 1 (Anfahrt über Heiligegeiststraße 1) in 79106 Freiburg im Breisgau



Augen-Notfallpraxis an der Universitätsaugenklinik Freiburg

Kilianstr. 5, 79106 Freiburg im Breisgau,
Mo., Di., Do. 19:00 Uhr bis 22:00 Uhr
Mi. 13:00 Uhr bis 22:00 Uhr
Fr. 16:00 Uhr bis 22:00 Uhr
Sa., So. und Feiertag 08:00 Uhr bis 22:00 Uhr
Der ärztliche Bereitschaftsdienst ist nicht zu verwechseln mit dem Rettungsdienst/Notarzt, der in lebensbedrohlichen Fällen Hilfe leistet und unter der Notrufnummer 112 zu erreichen ist.

Apotheken-Notdienst

- Di., 05.10. Glotter-Apotheke, Glottertal**
Talstr. 70 A, Tel. 07684 1355
Neue Apotheke, Emmendingen
Milchhofstr. 1, Tel. 07641 9 33221
- Mi., 06.10. Schlossberg-Apotheke, Emmendingen**
Steinstr. 12, Tel. 07641 914650
Schwarzwald-Apotheke, Elzach
Nikolausplatz 2, Tel. 07682 392
- Do., 07.10. Spitzweg-Apotheke, Emmendingen**
Fritz-Boehle-Str. 38, Tel. 07641 51191
- Fr., 08.10. Nikolai-Apotheke, Waldkirch**
Adenauerstr. 11, Tel. 07681 4740740
- Sa., 09.10. Glocken-Apotheke, Waldkirch**
Kollnauer Str. 1, Tel. 07681 7054
Kronen-Apotheke, Teningen
Reetzenstr. 5, Tel. 07641 41109
- So., 10.10. Marien-Apotheke, Gutach**
Golfstr. 9, Tel. 07681 7257
Paracelsus-Apotheke, Denzlingen
Schwarzwaldstr. 3, Tel. 07666 2392
- Mo., 11.10. Kandel-Apotheke Waldkirch**
Lange Str. 58, Tel. 07681 9320
- Di., 12.10. Stadtapotheke am Marktplatz, Emmendingen**
Marktplatz 11, Tel. 07641 8763
- Mi., 13.10. Apotheke im Kohlerhof, Denzlingen**
Rosenstr. 1, Tel. 07666 949110
- Do., 14.10. Breisgau-Apotheke, Teningen**
Alemannenstr. 2 A, Tel. 07641 8460
Severin-Apotheke, Denzlingen
Alemannenstr. 17, Tel. 07666 5844
- Fr., 15.10. Apotheke auf der Bleiche, Emmendingen**
Lessingstr. 19, Tel. 07641 51852
- Sa., 16.10. Breisgau-Apotheke, Teningen**
Alemannenstr. 2 A, Tel. 07641 8460
Kandel-Apotheke im Gesundheitszentrum, Waldkirch
Fabrik Sonntag 5 A, Tel. 07681 4925250
- So., 17.10. Bürkle-Apotheke, Emmendingen**
Schillerstr. 19, Tel. 07641 42301
Schwarzwald-Apotheke, Simonswald
Talstr. 36 A, Tel. 07683 794
- Mo., 18.10. Central-Apotheke Emmendingen**
Theodor-Ludwig-Str. 11, Tel. 07641 914170
Rathaus-Apotheke, Elzach
Hauptstr. 70, Tel. 07682 1717
- Di., 19.10. Glotter-Apotheke, Glottertal**
Talstr. 70 A, Tel. 07684 1355
Neue Apotheke, Emmendingen
Milchhofstr. 1, Tel. 07641 9332221

Tierärztlicher Bereitschaftsdienst

Samstag/Sonntag, 09./10.10.2021
Dr. Bretzinger, Glottertal
Winterbachstr. 13, Tel. 07684 90890
Dr. Brodauf, Emmendingen
Gottfried-Keller-Weg 4, Tel. 07641 54636
Samstag/Sonntag, 16./17.10.2021
Tierarztpraxis Simone Leenen, Sexau
Am Schloßberg 8, Tel. 07641 9542097
Drs. Rudloff, Elzach

Brandstr. 10, Tel. 07682 290

Tierkörperbeseitigungsanstalt Zweckverband PROTEC
Orsingen, Nenzinger Str. 34, 78359 Orsingen, Tel.: 07774
9339-0, Fax: 07774 9339-33.

Pflegestützpunkt Landkreis Emmendingen

Beratungsstelle für gesetzlich versicherte Pflegebedürftige, Angehörige und Interessierte aller Altersgruppen. Sie erhalten Informationen rund um das Thema Pflege, die regionalen Angebote und die gesetzlichen sowie kommunalen Leistungen. Ebenso bietet der Pflegestützpunkt Hilfestellung bei der Inanspruchnahme dieser Leistungen. Die Auskünfte sind neutral, kostenlos und vertraulich. Die Beratungen erfolgen telefonisch oder persönlich im Pflegestützpunkt Emmendingen, in den Außensprechzeiten oder beim Hausbesuch.

Besucheranschrift

Romaneistraße 3, 79312 Emmendingen

Postanschrift

Bahnhofstraße 2.4, 79312 Emmendingen

Öffnungszeiten Emmendingen

Mo, Di, Do, Fr 8:30-12:00 Uhr
Do 14:00-18:00 Uhr

Bitte um Terminvereinbarung!

Kontakt und Terminvereinbarung

Tel.: 07641 451-3091, -3095, -3025

E-Mail: pflegestuetzpunkt@landkreis-emmendingen.de
Internet: www.landkreis-emmendingen.de/pflegestuetzpunkt

Außensprechzeiten

Montag 12-16 Uhr

Marktplatz 1-5, Generationenbüro, Waldkirch

Dienstag 10-15 Uhr

St. Jakobsgässli 4, Bürgerhaus, Endingen

Donnerstag 14-17 Uhr (außer 1. Donnerstag im Monat)

Hauptstraße 26, Bürgersaal im Rathaus, Herbolzheim

MÜLLABFUHR



Montag, 18.10.2021

Donnerstag, 07. + 21.10.2021

Montag, 25.10.2021

Freitag, 29.10.2021

Graue Tonne

Gelber Sack

Blaue Tonne

Blaue Tonne (Ortsteil

Frischnau, Mersberg,

Uhlsbach)

Öffnungszeiten Grünschnittplatz Elzach

Freitag: 13.00 – 17.00 Uhr

Samstag: 09.00 – 14.00 Uhr

Mittwoch: 16.00 – 19.00 Uhr;
letztmals am **13. Oktober**

Öffnungszeiten Recyclinghof Elzach

Freitag: 13.00 – 17.00 Uhr

Samstag: 09.00 – 13.00 Uhr



Redaktionschluss
für das Mitteilungsblatt in der Kalenderwoche
42

ist am Montag, 18.10.2021 um 9.00 Uhr
Verspätet eingehende Beiträge
können nicht mehr berücksichtigt werden.
Anzeigenschluss ist am Montag um 16.00 Uhr
Das Bürgermeisteramt



VEREINSMITTEILUNGEN



KATHOLISCHE LANDJUGENDBEWEGUNG



Einladung zur Generalversammlung

Die **Katholische Landjugend Biederbach** lädt alle aktiven und passiven Mitglieder, Freunde und Gönner des Vereins recht herzlich zu ihrer diesjährigen Generalversammlung ein.

Sie findet am Samstag, den **09.10.2021** um **20:00 Uhr** in dem **Gasthaus Sonnhalde**, in Biederbach statt.

Tagesordnung

1. Begrüßung durch die 1. Vorsitzende
2. Totenehrung
3. Jahresbericht der 1. Vorsitzenden
4. Geschäftsbericht
5. Kassenbericht
6. Stellungnahme der Kassenprüfer
7. Entlastung der Gesamtvorstandschaft
8. Neuwahlen der Gesamtvorstandschaft
9. Bestellung der neuen Kassenprüfer
10. Verschiedenes, Wünsche und Anträge

Wir freuen uns sehr, wenn Sie durch Ihren Besuch Ihr Interesse am Vereinsgeschehen der KLJB zeigen.

Mit freundlichen Grüßen

Katholische Landjugend Biederbach

KLEINKALIBER-SPORTSCHÜTZEN- VEREIN E.V. BIEDERBACH



Danke Altmetallsammlung

Der Schützenverein Biederbach, bedankt sich recht herzlich bei allen Altmetallspendern, die unsere diesjährige Aktion wieder so erfolgreich gemacht haben. Auch nächstes Jahr, jedoch normalerweise wieder im Frühjahr, werden wir wieder unterwegs sein und gerne Ihr Altmetall entgegen nehmen.

Falls Sie jedoch schon im Laufe des Jahres, Alteisen entsorgen möchten, können Sie sich bei Franz Ruf unter der Handy-Nr. 0173-8622342 gerne melden.

MUSIKVEREIN TRACHTENKAPELLE BIEDERBACH E.V.



Spende durch Netze BW

Zählerstand online durchgeben und das Porto wird zur Spende

Netze BW zahlt Prämie für jede ungenutzte Zählerkarte, wenn Information stattdessen elektronisch übermittelt wird – Betrag kommt Musikverein Trachtenkapelle Biederbach e.V. zugute

So einfach kann es sein, Gutes zu tun. Die Netze BW ruft seit einiger Zeit dazu auf, ihr den Stand des Stromzählers nicht mehr per Post, sondern mittels elektronischer Medien mitzuteilen. Als Anreiz verspricht der Netzbetreiber, das dadurch eingesparte Porto einer gemeinnützigen Einrichtung vor Ort zu spenden. So kamen im vergangenen Jahr in Biederbach 363,00 Euro zusammen.

Der Betrag kommt dem Musikverein Trachtenkapelle Biederbach e.V. zugute. Nahezu alle Vereine, die in der Regel ohnehin nicht über große finanzielle Mittel verfügen, sind von der Corona-Pandemie arg gebeutelt. Da komme der

unerwartete Geldsegen gerade zum rechten Zeitpunkt, wie Nadine Weber, Vorstand Organisation vom Musikverein Trachtenkapelle Biederbach e.V. anmerkt: „Uns tut jetzt jeder Euro gut, der uns und unsere Arbeit unterstützt. Und über eine Spende, die so unverhofft kommt wie diese, freut man sich doppelt.“



Foto: Netze BW

„Die Netze BW hat da eine ganz tolle Idee gehabt – gut gemacht!“, findet Bürgermeister Rafael Mathis lobende Worte für die Aktion und ergänzt: „Mein herzlicher Dank richtet sich auch an alle Haushalte in unserer Gemeinde, die die Spende mit ihrer Teilnahme überhaupt erst möglich gemacht haben.“

Die Portospenden-Aktion kommt nicht nur gut an, sie trägt auch Früchte, berichtet Sebastian Scheer, Kommunalberater der Netze BW bei der Scheckübergabe. „Heute übermitteln uns bereits mehr als 60 Prozent unserer Netzkunden ihre Zählerstände elektronisch.“

Informationen unter:

<https://www.netze-bw.de/portoaktion>

KINDERTAGESSTÄTTEN



KATHOLISCHER KINDERGARTEN ST. MARTIN

Anmeldetage im Kindergarten St. Martin

Die diesjährigen Anmeldetage für das kommende Kindergartenjahr 2022/2023 im Kindergarten St. Martin finden vom **18. – 22. Oktober** statt.

Termine können per E-Mail an stmartin@kath-oberes-elztal.de oder telefonisch unter 07682/7370 vereinbart werden.

KIRCHLICHE NACHRICHTEN



Öffnungszeiten der Kath. Pfarrbüros

- **Elzach**, Kirchplatz 6,
Tel.: 07682 / 8083-0, Fax: 07682 / 8083-10
Mail: info@kath-oberes-elztal.de
Öffnungszeiten:
Mittwoch, Donnerstag, Freitag von 09.00 – 12.00 Uhr,
Donnerstag von 15:00 – 18:00 Uhr
- **Oberwinden**, Kirchberg 16,
Tel.: 07682 / 256, Fax: 07682/ 8435
Mail: hoernleberg@kath-oberes-elztal.de
Öffnungszeiten:
Montag und Donnerstag von 9:00 – 12:00 Uhr,
Mittwochnachmittag von 15:00 – 18:00 Uhr

Ab Oktober keine Anmeldung nötig für Gottesdienste

Keine Anmeldepflicht mehr in den Kirchen ab Oktober
Ab 01. Oktober beenden wir in unserer Seelsorgeeinheit die Anmeldepflicht für die Gottesdienste. Nach der Verordnung des Landes ist allerdings weiterhin eine Registrierung notwendig sowie die Maskenpflicht als auch die gängigen Abstandsregeln.

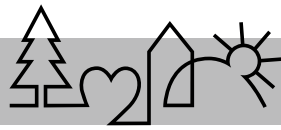

Für die Registrierung liegen in unseren Kirchen Anmeldungszettel aus. Diese können auch zu Hause ausgefüllt werden. Am Eingang der Kirche bitten wir, die Registrierungszettel in das vorbereitete Behältnis zu geben. In den Kirchen bitten wir Sie, die ausgewiesenen Plätze einzunehmen, damit wird der Abstand gewahrt.

Auszeit-Andacht

„Die Sonnenblumen des Starez Kiriak“

Wir möchten Sie herzlich einladen, am **Freitag, 8. Oktober 2021, um 19 Uhr** mit uns in der **Kirche Mariä Krönung** in-nezuhalten, Atem zu holen, Kräfte zu sammeln und still zu werden vor Gott.

Auszeit in der Hektik des Alltags. Lebensnah und herausfordernd soll unsere „Auszeit“-Andacht sein und damit Impuls für den Alltag geben.

Wir freuen uns auf ihr/euer Kommen.

Gemeindeteam Oberprechtal Mariä Krönung

DANKE

Dank an den Ordnerdienst

Mit dem Wegfallen der Anmeldungspflicht zu den Gottesdiensten entfällt auch die Tätigkeit der Ordner. Ganz herzlich danken wir allen Frauen und Männern für ihre Bereitschaft, diesen Dienst zu übernehmen. Es war nicht immer eine leichte Aufgabe, umso mehr verdient dieser Dienst unsere Anerkennung und unseren Respekt. Noch einmal allen einen ganz herzlichen Dank!

KAPELLE ST. MARTIN BIEDERBACH-DORF



Sankt Martin teilt
Foto: Robert Klausmann

Herzlich willkommen!

Die Kapelle „St. Martin“ im Dorf ist täglich geöffnet. Gelegenheit, bei einem Spaziergang oder einer Wanderung hier innehalten, eine „persönliche Pause“ im Alltag für sich haben, sich in Stille zum Gebet sammeln.

PFARRGEMEINDE ST. MANSUETUS OBERBIEDERBACH

**Am 06.10./ 09.10. und 10.10.2021
keine Gottesdienste**

Mittwoch, 13.10.2021

19:00 Uhr Eucharistiefeier

Samstag, 16.10.2021

19:00 Uhr Vorabendmesse

KIRCHENGEMEINDE ST. NIKOLAUS ELZACH

Donnerstag, 07.10.2021

19:00 Uhr Eucharistiefeier

Samstag, 09.10.2021

19:00 Uhr Vorabendmesse

Donnerstag, 14.10.2021

19:00 Uhr Eucharistiefeier
Seelenamt für Maria Wernet

Sonntag, 17.10.2021

10:30 Uhr Eucharistiefeier

EVANGELISCHES PFARRAMT

Aktuelles für unsere Gemeinden

Unsere gemeinsamen Gottesdienste:

Zu Erntedank:

Sonntag, 10. Oktober

10:00 Uhr Johanneskirche Elzach mit GEMEINDEVERSAMMLUNG

Wir freuen uns über Ihre Erntegaben/„gefüllte Tüte Güte“, bis samstags in die Kirche.

Sonntag, 17. Oktober

10:00 Uhr Christuskirche Oberprechtal

Sonntag, 24. Oktober

10:00 Uhr Johanneskirche Elzach

Liebe Leserin, lieber Leser,

Erntedank steht im Kalender, auch in meinem „inneren“ Kalender. Da sind die Gottesdienste im Anblick der bunten Früchte aus Feld, Bäumen und Garten. Säen und Ernten sind nicht selbstverständlich. Haben das nur noch diejenigen im Blick, die die Nahrungsmittel produzieren?

Das Erntedanklied singt: „Alle gute Gabe kommt her von Gott dem Herrn, drum dankt ihm, dankt, und hofft auf ihn!“ Diese Dankbarkeit zeigt sich seit einigen Jahren auch mit der „Tüte Güte“. Sie stehen mit am Altar in unseren Gottesdiensten. Die Aktion lädt ein, Tüten mit haltbaren Lebensmitteln oder Hygieneartikeln für Menschen zu füllen, die mitten in unserer wohlhabenden Gesellschaft auf die „Tafel“ angewiesen sind.

Ernte-DANK: Meinen Wunsch für Sie und uns hat T. Willms so in Worte gefasst:

„Geben und Nehmen

Ich wünsche dir das Glück,

geben zu können,

in den Zeiten,

da deine Vorratskammern gefüllt sind

mit Kraft oder Geld, Zeit oder Liebe.

Ich wünsche dir das Glück,

nehmen zu dürfen

in den Zeiten,

da deine Ressourcen sich erschöpfen

und du schwach bist, arm und bedürftig.

Ich wünsche dir,

dass du in deinem Leben

beides erfährst:

das Glück zu geben und zu empfangen.“

Gesegnete Ernte-Zeit, immer wieder in Ihrem Leben!

Ihre Pfarrerin Barbara Müller-Gärtner

Wenn Sie ein persönliches Gespräch wünschen, melden Sie sich gerne bei mir, telefonisch oder per E-Mail.

Pfarrbüro: Zollstockstr. 6, 79215 Elzach

Öffnungszeiten: dienstags: 10.30 – 12 Uhr

donnerstags: 15 – 16.30 Uhr

Tel.: 07682-8281

E-Mail: Elzach-oberprechtal@kbz.ekiba.de

Homepage: www.eki-elzach-oberprechtal.de

Angebote für Kinder: www.kirchemitkindern-digital.de

Homepage: www.kirchenbezirk-em.de, oder www.ekiba.de

ZWEITÄLERLAND



Schlemmen und Genießen bei den ZweiTälerLand Orgelschlemmerwochen

Vom 1. bis 31. Oktober servieren die Waldkircher und ZweiTälerLandKöche ihre Orgelteller

Wegen Corona bündeln die Waldkircher Orgelköche und ZweiTälerLandKöche ihre Kräfte und laden vom 1.-31. Ok-



tober zu den „ZweiTälerLand Orgelschlemmerwochen“ ein. Die phantasievollen und kreativen Menüs gibt es in Waldkirch, Elzach, Oberprechtal, Biederbach und Bleibach. Damit werden die eigentlichen 23. Orgelschlemmerwochen in das Elztal erweitert. Die 14 Küchenchefs lassen sich vom Motto „Musik verbindet“ und der Orgel anregen. Denn die Orgel wurde 2021 von den Landesmusikräten zum „Instrument des Jahres“ gewählt. In Waldkirch gibt es deswegen sogar ein ganzes Jahresprogramm zur Orgel. Jeder, der einen Orgelteller bestellt, erhält ein kleines Überraschungsgeschenk und nimmt an einem Gewinnspiel mit dem Preis einer Übernachtung in einem Ringhotel, Eintrittskarten zum Europa-Park, Baumkronenweg und Schwarzwaldzoo teil.

Auszug aus dem Rahmenprogramm:

- **Fr. 15. – So. 17.10.:** Tage der Jahrmarktorgeln mit Besuch einer Orgelwerkstatt (16.10.) und Drehorgelkonzert (16.10. um 18 Uhr).
- **Fr. 22.10.** um 19.30 Uhr: Genießberabend „Wein und Orgel“.
- **Orgelführungen** im Elztalmuseum Waldkirch jeden Mittwoch um 15 Uhr und Sonntag um 14.30. Reise in die 200-jährige Geschichte des Waldkircher Dreh- u. Jahrmarktorgelbaus.

Infos bei der Tourist-Information 79183 Waldkirch (Telefon 07681/19433, touristinformation@stadt-waldkirch.de) oder im Internet unter www.orgelwelt-waldkirch.de.



VERANSTALTUNGSKALENDER



ZweiTälerLand
Elztal & Simeonsköpflertal
www.zweitaelerland.de

Geführte Wanderungen 2021

Jeden zweiten Donnerstag im Monat findet eine Wanderung mit Wanderführer für jedermann statt.

Die Termine sind wie folgt:

- **Donnerstag, 14.10.2021**
- **Donnerstag, 11.11.2021**
- **Donnerstag, 09.12.2021**

Start: 13.00 Uhr beim Wanderparkplatz der Schwarzwaldhalle

Die Wanderstrecke wird mit den Teilnehmern jeweils abgestimmt.

Die Wanderung führt durch unsere reizvolle Landschaft und dauert etwa 3 bis 4 Stunden (inklusive Einkehr).



Denken Sie an den

MUND-NASEN-SCHUTZ

Foto: Nodar Chernishev/istock/Getty Images Plus

MITTEILUNGEN DES LANDRATSAMTES EMMENDINGEN



Landratsamt Emmendingen bietet ab sofort eine kostenlose Abfall-App an

Wann die Graue Tonne geleert wird, wo der nächste Grünschnittplatz ist, wann der Recyclinghof geöffnet hat, all diese Infos gibt es jetzt auf der neuen Abfall-App der Abfallwirtschaft des Landratsamtes Emmendingen über das Smartphone. Abfuhrtermine, die Standorte und Öffnungszeiten der Entsorgungseinrichtungen und eine Abfall-Abc sind darauf unter anderem zu finden. Eine praktische Einstellung bei der App ist zudem die individuelle Erinnerungsfunktion, über die festgelegt werden kann, wann darauf hingewiesen werden soll, dass die Tonnen an die Straße gestellt werden müssen. Auch Push-Nachrichten können über die App verschickt werden, falls es zum Beispiel kurzfristig zu wetterbedingten Schließungen der Grünschnittplätze kommen sollte oder ähnliches. Die kostenlose App kann über Google Play, Apple iOS und Windows Mobile heruntergeladen werden, einfach „Abfall Emmendingen“ eingeben. Danach den Wohnort eintragen und schon sind alle Abfahren übersichtlich aufgelistet.



Der folgende QR-Code führt direkt zum entsprechenden Store:

Jobcenter für einen Tag am 7.10.21 geschlossen

Die Dienststellen des Jobcenters in Emmendingen und Waldkirch sind am Donnerstag, 7. Oktober 2021 wegen einer internen Veranstaltung geschlossen.

Garten öffnet in Tutschfelden beim „Tag der offenen Gartentür“

Am **Samstag und Sonntag, 9. und 10. Oktober** laden Anny und Helmut Hohenstein an beiden Tagen von 13:00 bis 18:00 Uhr in ihren Garten ein. Unter dem Motto „Mehr Natur im Garten“ liegt im Garten Hohenstein oberhalb des Golfplatzes im Herbolzheimer Ortsteil Tutschfelden neben seltenen Stauden und Gehölzen ein Schwerpunkt auf Wildstauden, die vielen Wildbienen ein hohes Nektar- und Pollenangebot bieten. Ein Wildbienenhaus steht im sonnigen Gartenteil und wird gut besiedelt. In den Schattenbeeten dominieren Farne und Funkien. Der Garten wurde vor 28 Jahren angelegt.

Grünschnittabgabe am Mittwochabend geht zu Ende

Die Feierabendöffnung der Grünschnittplätze, die von Anfang April bis Mitte Oktober zusätzlich am Mittwochabend angeboten wird, geht zu Ende. Die Grünschnittplätze sind für dieses Jahr **letztmals am Mittwoch, 13. Oktober 2021** von 16:00 bis 19:00 Uhr geöffnet. Danach kann Grünschnitt jedes Wochenende weiterhin am Freitagnachmittag und Samstagvormittag abgegeben werden. Außerdem nehmen die ROM-Kompostplätze in Teningen und Emmendingen auch unter der Woche Grünschnitt und Gartenabfälle an. Die Standorte und Öffnungszeiten sind auf der Internetseite des Landratsamtes <https://www.landkreis-emmendingen.de/verwaltung-service/abfallwirtschaft/annahmestellen/gruenschnittplaetze> zu finden.

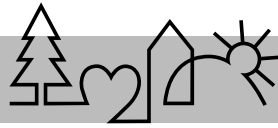

Online-Seminar „So geht bio: Grundlagen des ökologischen Ackerbaus“

Am **14. Oktober 2021** findet der dritte Teil der Seminar-Reihe „So geht bio“ statt. In dem zweistündigen Webinar „Grundlagen des ökologischen Ackerbaus“ wird ab 19:00 Uhr gezeigt, wie unter ökologischen Bedingungen ein erfolgreicher Ackerbau möglich ist. Naturland-Berater Stefan Veech erläutert die Grundlagen des ökologischen Ackerbaus und geht auf verschiedene Themen wie Fruchtfolgegestaltung, Bodenbearbeitung, Düngung und mechanische Unkrautregulierung ein, Dr. Andreas Butz vom LTZ Augustenberg beschreibt die Vorzüge von Körnerleguminosen in Fruchtfolgen. Nach einem Praxisbericht folgt noch eine Diskussion. Das Seminar findet online statt, die Teilnahme ist kostenlos. Eine **Anmeldung ist bis zum 12. Oktober 2021** unter www.koel-bw.de möglich. Nach der Anmeldung werden die Zugangsdaten zur Teilnahme verschickt.



Herbstsammelung des Schadstoffmobils im Oktober

Zwischen dem 13. und 28. Oktober 2021 kommt das Schadstoffmobil bei der Herbstsammelung in jede Gemeinde und die meisten Ortschaften. Beim Sammelfahrzeug können schadstoffhaltige Abfälle kostenlos abgegeben werden.

Biederbach	Mittwoch, 27.10.2021	14.30-15.30 Uhr	Parkplatz Vereinshaus
Elzach	Mittwoch, 27.10.2021	11.30-13.30 Uhr	Fa. Dufner, Kreiselprehtal
Oberwinden	Donnerstag, 28.10.2021	11.00-12.30 Uhr	Bauhof, Bahnhofstr. 16

- Abgegeben werden können Chemikalien jeder Art, Lacke und Lasuren, lösungsmittelhaltige Farben, Holzschutzmittel, Verdünnung, aber auch Akkus und Batterien, Autopflegemittel und Altöl, jedoch maximal 10 Liter je Anlieferer.
- Gesammelt werden Leuchtstoffröhren, Energiesparlampen und LED-Lampen. Normale Glühlampen hingegen bitte in die graue Tonne werfen.
- Angenommen werden auch alte Medikamente, sie dürfen im Landkreis Emmendingen und im Ortenaukreis wegen der Besonderheiten in der Abfallbehandlungsanlage auf dem Kahlenberg auf keinen Fall über die graue Tonne oder den Ausguss entsorgt werden.
- Bitte die Problemabfälle fürs Schadstoffmobil am besten in der verschlossenen Originalverpackung zum Sammelfahrzeug bringen.
- Es werden nur haushaltsübliche Mengen angenommen. Kanister und andere Behältnisse für schadstoffhaltige Abfälle dürfen nur maximal 20 Liter Fassungsvermögen haben.
- Wer beim Sammeltermin in seiner Gemeinde verhindert ist, kann jeden anderen Sammeltermin im Landkreis nutzen.
- Anlieferer werden gebeten, bei der Abgabe die Corona-Abstandsregeln zum eigenen Schutz und zur Sicherheit auch für das Schadstoffpersonal einzuhalten.
- **Weitere Infos zur Schadstoffsammlung:** www.landkreis-emmendingen.de oder per Telefon 07641 451 97 00



Kreisforstamt informiert über Sammelbestellung für Herbstpflanzung

Die Herbstpflanzung steht bevor. Das Landratsamt Emmendingen – Forstbezirk Waldkirch – führt für die Waldbesitzer des Elz- und Simonswäldertals eine Forstpflanzensammelbestellung durch. Durch verlängerte Vegetationsperioden gab es bei laubabwerfenden Pflanzen in den vergangenen

Jahren gelegentlich Probleme mit der noch nicht vollständigen Verholzung bei einem frühen Pflanztermin. Als Lieferzeitpunkt wird daher für alle Laubbaumarten und Lärche die 45. Kalenderwoche angestrebt. Bei immergrünen Baumarten wie Tanne und Douglasie, ist eine frühzeitige Pflanzung auf ausreichend frischen Standorten sinnvoll – einen nicht zu trockenen und kalten Winter vorausgesetzt. Bei ausreichender Nachfrage wird versucht für diese Arten einen früheren Liefertermin umzusetzen.

Wer sich an der **Sammelbestellung** beteiligen möchte, wird gebeten, sich **bis zum 15. Oktober 2021** mit seiner Pflanzenbestellung an den **zuständigen Revierförster** zu wenden.

Kreisimpfzentrum geschlossen: Corona-Impfungen künftig bei Haus- und Betriebsärzten

Das Kreisimpfzentrum Kenzingen ist seit 30. September 2021 geschlossen. In den 240 Betriebstagen seit der Eröffnung im Januar 2021 wurden im ehemaligen Aldi-Markt rund 90.000 Menschen gegen Covid-19 geimpft. Von Kenzingen aus erfolgte durch das Mobile Impfteam außerdem die Impfung in Heimen sowie im Sommer bei zahlreichen Vor-Ort-Aktionen in den Städten und Gemeinden. Durch die Arbeit im Kreisimpfzentrum in Kenzingen und die gute Lage zu anderen Impfzentren in der Region sowie die Beteiligung der Hausarztpraxen und Betriebe konnte der Landkreis Emmendingen bei der Impfquote im Landesvergleich bisher einen Spitzenplatz erreichen: 65 Prozent der Menschen im Landkreis sind vollständig geimpft, die Erstimpfung haben bisher 68 Prozent erhalten. Damit liegt der Landkreis Emmendingen auf dem dritten Platz aller Stadt- und Landkreise und über dem Landesdurchschnitt (60 Prozent Zweitimpfungen und 62 Prozent Erstimpfungen). Die Impfungen für die Bevölkerung übernehmen künftig die Hausärzte und viele andere Fachärzte, auch einige Betriebe bieten die Covid-Impfungen für ihre Beschäftigten an. Die Impfung gegen Covid-19 ist weiterhin kostenlos.



IMPRESSUM

Herausgeber:
Gemeindeverwaltung Biederbach
Druck und Verlag: Nussbaum Medien
Rottweil GmbH & Co. KG,
78628 Rottweil,
Durschstraße 70,
Telefon 0741 5340-0,
www.nussbaum-medien.de

Verantwortlich für den amtlichen Teil, alle sonstigen Verlautbarungen und Mitteilungen:
Bürgermeister Rafael Mathis,
79215 Biederbach, Dorfstraße 18,
oder sein Vertreter im Amt.

Verantwortlich für „Was sonst noch interessiert“ und den Anzeigenteil:
Klaus Nussbaum, Opelstraße 29,
68789 St. Leon-Rot

INFORMATIONEN

Anzeigenverkauf:
rottweil@nussbaum-medien.de



MITTEILUNGEN ANDERER BEHÖRDEN



Die Gemeinde Gutach im Breisgau mit ca. 4.600 Einwohnern liegt rund 20 Kilometer nordöstlich von Freiburg im Breisgau in einer herrlichen Schwarzwaldlandschaft inmitten der Ferienregion ZweiTälerLand. Gutach im Breisgau verfügt über eine gute Verkehrsanbindung durch die direkte Lage an der S-Bahn-Strecke Freiburg-Elzach. Bei der Gemeinde Gutach im Breisgau ist zum 01.01.2022 eine neu geschaffene Stelle der

Stellvertretung des Hauptamtes/ Ordnungsamtes (m/w/d)

in Vollzeit zu besetzen.

Das interessante Aufgabengebiet umfasst insbesondere:

- Stellvertretung der Haupt- und Ordnungsamtsleitung
- Personalsachbearbeitung

Die Gemeinde behält sich im Rahmen ihrer Organisationshoheit eine Erweiterung/ Umstrukturierung des Aufgabebereichs vor.

Wir erwarten von Ihnen:

- Erfolgreich abgeschlossenes Studium in Public Management (B. A.) oder Abschluss als Diplom-Verwaltungswirt (FH) Beamter Mittlerer Dienst oder Verwaltungsfachwirt (Angestelltenprüfung II) (m/w/d) oder vergleichbare Qualifikation (m/w/d).
- Fähigkeit zur Mitarbeitermotivation.
- Rechts- und Fachkenntnisse in den genannten Aufgabebereichen.
- Gute EDV-Kenntnisse und sicheren Umgang mit den MS-Office-Produkten.
- Bereitschaft zur Teilnahme an Sitzungen und Terminen auch außerhalb regulärer Arbeitszeiten.
- Die Fähigkeit zu selbständiger und eigenverantwortlicher Arbeitsweise.
- Belastbarkeit, Flexibilität und Engagement, auch über die übliche Dienstzeit hinaus.

Wir bieten Ihnen:

- Einen unbefristeten, sicheren und vielseitigen Arbeitsplatz mit Entfaltungsmöglichkeiten und Entwicklungspotenzial.
- Ein vielseitiges und interessantes Aufgabengebiet.
- Flexible Arbeitszeiten im Rahmen unserer Gleitzeitregelung.
- Einstellung im Beamten- oder Beschäftigungsverhältnis mit Besoldung bis A 10
- (A9 + Z- Mittlerer Dienst) nach LBesG bzw. Vergütung bis EG 9c nach TVöD.
- Unterstützung im Rahmen eines betrieblichen Gesundheitsmanagements.

Die Stelle eignet sich insbesondere auch für Absolventen der Fachhochschule für öff. Verwaltung.

Wenn Sie gerne in einem kleinen Team mit hoher Eigenverantwortung arbeiten wollen, freuen wir uns auf Ihre Bewerbung.

Haben wir Ihr Interesse geweckt?

Dann senden Sie uns Ihre Bewerbungsunterlagen **bis spätestens 17. Oktober 2021** an

Gemeindeverwaltung Gutach im Breisgau,
Personalamt, Dorfstr. 33,
79261 Gutach im Breisgau.

Gerne auch per E-Mail an: personalamt@gutach.de

Für weitere Auskünfte steht Ihnen Herr Bürgermeister Urban Singler, Tel. 07685/9101-12 oder Herr Hauptamtsleiter Jörg Barth, Tel. 07685/9101-15 gerne zur Verfügung. Mehr über Gutach im Breisgau erfahren Sie auch unter: www.gutach.de.

Wir freuen uns darauf, Sie kennenzulernen!



Schuttertal | Dürrenbach | Schweighausen

Bei der Gemeinde Schuttertal ist zum nächstmöglichen Zeitpunkt eine Stelle

im Schulsekretariat (m/w/d)

mit **12 Wochenstunden (3-Tage-Woche)** zu besetzen.

Das Beschäftigungsverhältnis ist auf die Dauer der Elternzeit (voraussichtlich 2 Jahre) der bisherigen Stelleninhaberin befristet.

Das Aufgabengebiet umfasst:

- Unterstützung der Schulleitung bei Aufgaben der Schulorganisation
- Ansprechpartnerin für Schülerinnen und Schüler, Lehrkräfte sowie Eltern
- Erledigung des Schrift-, Telefon-, Post- und Mailverkehrs, Datenbankpflege (ASVBW), Aktenablage und Archivierung
- Terminkoordination und -überwachung
- Mitwirkung bei den Ein-, Um- und Ausschulungen sowie Führen der Schülerakten
- Organisation von Schulveranstaltungen (Einschulungs- und Abschlussfeiern etc.)
- Aufnahme und Weiterleitung von Unfall- und Schadensanzeigen
- Ausstellung von Bescheinigungen

Die ausführliche Stellenbeschreibung finden Sie unter www.schuttertal.de/stellenangebote.

Haben wir Ihr Interesse geweckt? Dann freuen wir uns auf Ihre aussagekräftige Bewerbung bis **spätestens 10.10.2021** an die Gemeinde Schuttertal, Hauptstr. 5, 77978 Schuttertal – gerne auch per Mail an kopf@schuttertal.de.

Für Fragen steht Ihnen **Lisa Kopf (Tel. 07826/9666-25)** gerne zur Verfügung.

DEUTSCHE RENTENVERSICHERUNG



Vorteile für die ganze Familie

Die gesetzliche Rentenversicherung bietet Familien soziale Sicherheit und ein Plus für die spätere Rente. So steigt die Rente für den Elternteil, der die Erziehung in den ersten drei Jahren eines Kindes überwiegend übernimmt, um rund 102 Euro im Monat. Und zwar für jedes Kind, das ab 1992 geboren wurde. Bei früher geborenen Kindern steigt die Rente monatlich um rund 85 Euro.

Die Pflege eines Familienmitglieds zu Hause kann sich ebenfalls auf die Rente auswirken: Damit die Pflege eines Pflegebedürftigen mit mindestens Pflegegrad 2 nicht zu Lasten der eigenen Alterssicherung geht, zahlt die Pflegeversicherung die Rentenversicherungsbeiträge. Voraussetzung ist, dass wenigstens zehn Stunden wöchentlich, verteilt auf regelmäßig mindestens zwei Tage pro Woche gepflegt wird. Zudem darf die Pflegeperson nicht mehr als 30 Stunden wöchentlich einer sozialversicherungspflichtigen Erwerbstätigkeit nachgehen.

Kinder sind beim Tod der Mutter oder des Vaters durch eine Waisenrente gesichert. Die gesetzliche Rentenversicherung zahlt eine Halbwaisenrente, wenn noch ein unterhaltspflichtiger Elternteil lebt, und eine Vollwaisenrente, wenn kein Elternteil mehr lebt. Die Witwen- oder Witwerrente sichert zudem die Existenz beim Tod eines Ehepartners. Das gilt auch für eingetragene Lebenspartnerschaften, die in der Rentenversicherung Ehen gleichgestellt sind.

Familien können zusätzlich von der staatlichen Förderung



bei der Riester-Rente profitieren. Eine Mutter mit zwei Kindern erhält beispielsweise in diesem Jahr 545 Euro an Zulagen vom Staat – für sich selbst 175 Euro und für jedes Kind 185 Euro. Für alle ab 1. Januar 2008 geborenen Kinder gibt es eine Kinderzulage von 300 Euro pro Jahr.

Weitere Informationen gibt es in der Broschüre »Was wir für Familien tun«. Sie kann kostenlos unter der Telefonnummer 0721 825-23888 oder per E-Mail (presse@drv-bw.de) bestellt werden. Im Internet unter www.deutsche-rentenversicherung.de steht die Broschüre ebenfalls als PDF zum Herunterladen zur Verfügung.

SOZIALVERSICHERUNG FÜR LANDWIRTSCHAFT, FORSTEN UND GARTENBAU (SVLFG)



Neu: Tests auf Hepatitis B und C beim „Check-up 35“

Gesetzlich Versicherte haben einmalig Anspruch auf ein Hepatitis-Screening bei der Vorsorgeuntersuchung „Check-up 35“. Getestet wird auf die Erreger Hepatitis B und C.

Eine Infektion mit Hepatitis B oder C verläuft anfangs häufig symptomlos. Bleibt die Infektion unbehandelt, kann sie schwerste Lebererkrankungen nach sich ziehen. Durch den Test kann eine Ansteckung frühzeitig festgestellt und wirksam behandelt werden.

Einmalig für Versicherte ab 35 Jahren

Das Screening ist Bestandteil der Gesundheitsuntersuchung „Check-up 35“. Versicherte können dies auch separat nachholen, wenn ihr letzter Check-up weniger als drei Jahre zurückliegt. So soll das Angebot allen zeitnah zur Verfügung stehen. Selbstverständlich kann es auch beim nächsten regulären Check-up in Anspruch genommen werden. Wer gegen Hepatitis B geimpft ist, braucht sich auf diesen Erreger nicht testen zu lassen.

Kostenlose Vorsorgeuntersuchungen nutzen

Die LKK appelliert, die kostenlosen Früherkennungs- und Vorsorgeuntersuchungen für Erwachsene, aber auch für Kinder und Jugendliche zu nutzen. Die Angebote stehen im Internet unter www.svlfg.de/vorsorge.

Gripeschutzimpfung nicht vergessen

Gerade in der Corona-Pandemie ist eine hohe Impfquote gegen die Virusgrippe für Risikogruppen wichtig, um in der Grippewelle schwere Influenza-Verläufe zu verhindern und Engpässe in Krankenhäusern zu vermeiden.

Die Gruppen, die ein höheres Risiko für einen schweren Influenza-Verlauf haben, sind mit denen des Coronavirus sehr ähnlich. Die Virusgrippe ist keine harmlose Erkältung, sondern eine ernstzunehmende Erkrankung. Die Sozialversicherung für Landwirtschaft, Forsten und Gartenbau rät daher dazu, sich jetzt gegen Influenza impfen zu lassen.

Die Ständige Impfkommission empfiehlt die Gripeschutzimpfung für folgende Personen: Besonders gefährdet sind Menschen ab dem 60. Lebensjahr, Schwangere, chronisch Kranke und medizinisches Personal. Schützen sollten sich auch alle anderen Personen, die ein erhöhtes Ansteckungsrisiko haben sowie solche, die im nahen Umfeld andere anstecken und gefährden könnten, zum Beispiel Pflegepersonal, Busfahrer, Lehrkräfte oder Menschen in Pflegeheimen. Die Viren können durch Husten, Niesen und über Hände sowie Oberflächen übertragen werden. Deshalb sind neben der Impfung gründliches Händewaschen und Abstandhalten zu anderen Personen empfehlenswert.

Dabei ist es wichtig, die Impfung jährlich zu wiederholen, weil sich die Grippeviren ständig verändern. Zehn bis 14 Tage nach der Spritze hat der Körper ausreichend Schutz aufgebaut.

AUS- UND FORTBILDUNG



BUNDESAGENTUR FÜR ARBEIT AGENTUR FÜR ARBEIT FREIBURG



Newcomer Event - Dein (Quer-)Einstieg in die IT-Branche

Am **Montag, 11. Oktober**, informieren Mandy Wilms und Tanja Brodt in einer Online-Veranstaltung, wie der Einstieg in die IT-Branche gelingt. Der Workshop beginnt um 17:30 Uhr und endet gegen 19:00 Uhr. Er richtet sich an Beschäftigte, Arbeitslose und Wiedereinsteiger*innen. Die Teilnahme ist kostenlos, eine Anmeldung per E-Mail an Freiburg.BCA@arbeitsagentur.de erforderlich und noch bis Donnerstag, 7. Oktober, möglich. Benötigt wird ein PC, Tablet oder Smartphone mit Internetanbindung.

Die IT-Branche befindet sich im Aufschwung. Immer wieder bringt sie neue Berufe und Arbeitsfelder hervor. Die Möglichkeiten, dort quer einzusteigen, sind vielfältig. Mandy Wilms und Tanja Brodt informieren über spannende Berufe und machen dabei deutlich, warum die IT-Branche gerade für Frauen und Männer, die Beruf und Familie unter einen Hut bringen müssen, besonders interessant ist. **Mehr Information** zu den Referentinnen und des in Berlin ansässigen gemeinnützigen Vereins „Tech in the City“ unter www.techinthecity.de.

GEWERBE AKADEMIE FREIBURG

Korrekte Buchführung

Alle betrieblichen Zahlen richtig auszuwerten: Das ist das Ziel der Weiterbildung "Assistent/in Rechnungswesen (HWK)", die die Gewerbe Akademie der Handwerkskammer in Freiburg anbietet. Am **8. November** beginnt das erste von drei Modulen zum Thema Buchführung. Der Unterricht (Mo./Mi., 18–21.15 Uhr) wird **überwiegend** über die **Online-Lernplattform Moodle** abgehalten. Nur am ersten und letzten Tag findet der Kurs in Freiburg statt.

Die Teilnahme wird über den Bildungsgutschein der Agentur für Arbeit gefördert oder unter bestimmten Voraussetzungen auch aus Mitteln des Europäischen Sozialfonds. Auskünfte dazu erteilt die Gewerbe Akademie unter Telefon 0761/15250-24. Infos im Netz: www.gewerbeakademie.de.

IHK-BILDUNGSZENTRUM SÜDLICHER OBERRHEIN



Kongress für Soloselbstständige und Kleinstunternehmer:innen

Veranstaltung am 11. Oktober mit Sven Hannawald und Nicole Hoffmeister-Kraut

Am 11. Oktober findet die dritte Auflage des landesweiten Kongresses für Soloselbstständige und Kleinstunternehmer:innen statt. Unter dem Motto „Zukunft anpacken!“ erwarten die Teilnehmenden Talks, Keynotes und Webinare zu den Themenschwerpunkten Vertrieb, Verkauf, Motivation und Achtsamkeit. Die Teilnahme am digitalen Event ist kostenfrei.



Ein weiteres Highlight des Kongresses wird die Keynote des ehemaligen Skisprung-Olympiasiegers und Vierschanzen-tourneesiegers Sven Hannawald sein. In seinem interaktiven Vortrag wird der Botschafter für psychische Gesundheit der Bundesregierung über seine Burnout-Erkrankung sprechen und über seinen Weg zurück ins Leben. „Das Thema Burnout betrifft oft Leistungsträger nicht nur im Sport, sondern auch im beruflichen Kontext. Gerade Soloselbstständige sind oft großem Stress ausgesetzt, denn Sie kümmern sich meist alleine um sämtliche Aspekte der Betriebsführung und sind für ihre Kunden 24/7 erreichbar. Daher ist es für diese Unternehmer/innen essenziell, die richtige Balance zwischen Berufs- und Privatleben zu finden, denn die Gesundheit ist die wichtigste Ressource von Einzelpersonen- und Kleinstunternehmen“, betont Sven Hannawald. Im Anschluss liefern Webinar-Sessions den Teilnehmenden wertvolle Impulse und praxisnahe Tipps.

Im Vortrag von Heiko Rössel erfahren Unternehmer:innen beispielsweise, wie durch die Matrixmethode des „Schweizer Taschenmessers“ ein Produktportfolio sortiert und für den Verkauf optimiert werden kann. Michael Kimmelman wird aufzeigen, wie man in virtuellen Präsentationen und digitalen Verhandlungen überzeugen kann. Im Vortrag zum Thema Selbstwirksamkeit und guter Umgang mit sich selbst in stressigen Zeiten gibt Karin Bacher Einblicke aus der Achtsamkeitslehre. Zum Abschluss gibt Tanja Krapp Anregungen rund um die Themen der Motivation und des Stressmanagements.

Die Anmeldung zu diesem virtuellen Kongress ist kostenfrei auf: <https://veranstaltungen.ihkrt.de/EKU-Kongress2021>

umfangreiches Rahmenprogramm u. a. für eine bessere Vereinbarkeit von Familie und Beruf und nimmt Rücksicht auf Lebensentwürfe von Frauen.

Für die Teilnahme an der Veranstaltung ist eine **Anmeldung** über die Website der Kontaktstelle Frau und Beruf **erforderlich** <https://frauundberuf.freiburg.de>. Hier steht auch der ausführliche Programmflyer zum Download bereit.

VEREINE AUS DEM ELZTAL/ORGANISATIONEN

*** Second Hand ***
Alles rund ums Kind



Wann: **Samstag,
09.10.2021**

Verkauf:
10.00 – 11.00 Uhr
für Schwangere und Helfer

**11.00 – 12.30 Uhr und
13.00 – 14.30 Uhr**

Wo:

**Stadthalle
Haslach im
Kinzigtal**

Was:

Baby- und Kinderkleidung,
Kinderschuhe
Spielsachen, Fahrzeuge, Betten,
Kinderwagen, Babyschale,
Alles für die Schwangerschaft

Kuchen to go

(jeder ist willkommen –
wird unabhängig vom Second
Hand im Foyer der Stadthalle
angeboten)

Einlass und Einkaufen

laut aktueller Corona VO, die für den
Einzelhandel gültig ist.
Maskenpflicht und Abstand halten.

frau und beruf
Kontaktstelle
Freiburg



Landkreis
Emmendingen

Beratung für Frauen zu beruflichen Themen und Blick hinter die Kulissen

Beratung für Frauen zu beruflichen Themen am 7. und 18. Oktober 2021 in Emmendingen

Die Kontaktstelle Frau und Beruf ist am 7. und 18. Oktober 2021 wieder in Emmendingen und berät Frauen aus dem Landkreis Emmendingen zu Fragen rund um **berufliche Orientierung, Wiedereinstieg, Neuorientierung, Berufswahl, Aus- und Weiterbildung, Stellensuche und Bewerbung**.

Wenn Sie Interesse an einem Beratungstermin haben, können Sie gerne einen Termin unter Tel. 0761 201-1731 vereinbaren.

Die Beratungen finden am **7. Oktober zwischen 08.30 Uhr und 13.00 Uhr** und am **18. Oktober zwischen 13.00 Uhr und 17.00 Uhr** im Landratsamt Emmendingen, Haus am Festplatz, Schwarzwaldstr. 4, statt.

Die Beratung ist kostenlos, vertraulich und neutral.

Weitere Informationen zum Angebot und zur Arbeit der Kontaktstelle Frau und Beruf finden Sie unter <https://frauundberuf.freiburg.de>

Kontaktstelle Frau und Beruf bietet interessierten Frauen Blick hinter die Kulissen der inomed Medizintechnik GmbH Die Veranstaltungsreihe „Unternehmenseinblicke vor Ort“ der Kontaktstelle Frau und Beruf Freiburg – Südlicher Oberrhein bietet Frauen die Möglichkeit, Betriebe der Region näher kennenzulernen. Personalverantwortliche und Beschäftigte informieren interessierte Fachkräfte über Jobs und Einstiegswege, geben Einblicke in die Praxis und bieten an, miteinander ins Gespräch zu kommen.

Berufserfahrene und Quereinsteigerinnen können sich am **Mittwoch, 13. Oktober 2021, 9:00 bis 11:00 Uhr**, über Einstiegsmöglichkeiten bei inomed Medizintechnik GmbH informieren. Das Emmendinger Unternehmen beschäftigt sich u. a. damit, wie Nerven während Operationen vor Schäden und Folgeerkrankungen geschützt werden können und ist weltweit führend im Bereich des Intraoperativen Neuromonitoring. Mitarbeitenden bietet inomed ein

Tourismus Freiamt



Garten geöffnet bei Ursula Hauber

Ursula Hauber öffnet am **Sonntag, den 10. Oktober 2021** zwischen **12:00 und 18:00 Uhr** ihre Gartentür in Freiamt (**Niedertal 8**) für Besucher:innen. Gäste können bei einem Spaziergang den herbstlichen Garten genießen und sich eine kleine Auszeit vom Alltag gönnen.

Es gelten die allgemeinen Abstands- und Hygienevorschriften. Der Eintritt kostet 3,50 Euro. Feriengäste aus Freiamt haben mit der KONUS-Gästekarte freien Eintritt. Weitere Informationen erhalten Interessierte unter Telefon 07645/1305 und www.ursulas-garten.de.

Geführte Wanderung in Freiamt

Die Tourist-Information Freiamt bietet am **Dienstag, den 12.10.2021** eine Wanderung mit dem Titel „Über den Rotzel“ mit dem Wanderführer Gerhard Rist an. **Treffpunkt ist um 14:00 Uhr beim Wanderparkplatz Hünersedel.**

Es ist eine Anmeldung bei der Tourist-Information bis Montag 17 Uhr unter Telefon 07645/9103-0 notwendig. Die Teilnehmerzahl ist begrenzt. Es gelten die allgemeinen Abstands- und Hygieneregeln.



Altenwerk Elzach - Biederbach

Das Altenwerk informiert und lädt ein

Ab sofort bieten wir wieder Seniorengymnastik für Frauen und Männer an. Außerdem den Seniorentanz. Gerne können Sie einmal kommen zum Schnuppern.

Die **Gymn. für Frauen** ist immer **montags**, entweder von **9:00 Uhr bis 10:00 Uhr**, oder von **10:00 Uhr bis 11:00 Uhr**. Die **Männer** treffen sich immer **montags von 14:30 Uhr bis 15:30 Uhr**. Der **Tanzkreis** trifft sich **donnerstags 17:00 Uhr bis 18:00 Uhr**. Willkommen sind alle, die **vollständig geimpft** sind. Die Termine finden im Pfarrzentrum statt.

Außerdem bieten wir Spielenachmittage im HdG an. Der **nächste Spieletreff** ist am **12. Oktober**. Einladen wollen wir auch zum nächsten Seniorengottesdienst. Am Dienstag, den **19. Oktober** feiern wir in der Pfarrkirche St. Nikolaus in Elzach eine Hl.Messe. Wenn Sie Fragen dazu haben, Telefon 8624 oder 017676687798.

Blut gehört zum Wertvollsten, was ein Mensch geben kann



Blutspender sind Lebensretter. 15.000 Blutspenden täglich werden in Deutschland benötigt, um die lebenswichtige Blutversorgung der Patienten in den Krankenhäusern zu gewährleisten, rund 3.000 sind es in Baden-Württemberg und Hessen. Und der Bedarf steigt weiter. Mit der Zunahme älterer Menschen werden auch mehr Blutpräparate für die medizinische Behandlung benötigt.

Blutspendeaktion des DRK Prechtal e. V.

Wann: Freitag, den 15. Oktober 2021

Uhrzeit: von 14.00 bis 19.30 Uhr

Wo: Steinberghalle Prechtal,
Schrahöfe 8, 79215 Elzach-Prechtal

Eine Teilnahme ist nur mit Terminreservierung über www.blutspende.de möglich.

Dafür benötigen wir Blutspenden

Der überwiegende Teil der Blutempfänger sind Patienten mit bösartigen Erkrankungen wie beispielsweise Blutkrebs (Leukämie), Lymphknotenkrebs oder anderen Krebskrankungen.

Moderne Behandlungsmethoden wie die Chemotherapie bieten den Patienten eine reelle Chance auf Heilung. Allerdings führt die Chemotherapie oft zu einer vorübergehenden kompletten Unterdrückung der körpereigenen Blutbildung. Die Patienten sind daher lebenswichtig auf Blutübertragungen angewiesen.

Aber auch Unfallopfer, die durch ihre Verletzungen hohe Blutverluste erleiden, und Patienten, die sich großen Operationen unterziehen müssen, verlieren oft mehrere Liter Blut. Auch diese Kranken können nur überleben, wenn genügend Spenderblut zur Verfügung steht. Patienten nach einer Organtransplantation und Schwerkranke auf den Intensivstationen sind ebenso regelmäßig auf Transfusionen angewiesen.

Wer kann Blut spenden?

Blut spenden kann jeder Gesunde zwischen 18 und 71 Jahren, Erstspender dürfen jedoch nicht älter als 64 Jahre sein. Damit die Blutspende gut vertragen wird, erfolgt vor der Blutentnahme eine ärztliche Untersuchung. Die Blutspende selbst dauert nur wenige Minuten, mit der Aufnahme der Spenderdaten, Ihrer Registrierung, der ärztlichen Untersuchung und der Erholungsphase nach der Spende muss mit einem gesamten Zeitaufwand von etwa einer Stunde gerechnet werden.

Eine Stunde, die ein ganzes Leben retten kann. Weitere Informationen zur Blutspende erhalten Sie unter der gebührenfreien DRK-Service-Hotline 0800-1194911 und im Internet unter www.blutspende.de.

Erste-Hilfe-Ausbildung in Prechtal

Das DRK Prechtal bietet am

Freitag, den 22.10.2021 von 18.00 bis 22.00 Uhr
und am

Samstag, den 23.10.2021 von 09:00 bis 12.30 Uhr

einen Erste-Hilfe-Lehrgang im Rot-Kreuz-Heim bei der Steinberghalle Prechtal an.

Die Erste-Hilfe-Ausbildung ist für **betriebliche Ersthelfer, Führerscheinbewerber** aller Klassen, **Trainerlizenzen, im Rahmen des Studiums** und alle Interessierten!

Sie erlernen alle lebensrettenden Erste-Hilfe-Maßnahmen anhand zahlreicher praktischer Beispiele! Der Teilnehmer kann nach erfolgreicher Teilnahme einen medizinischen Notfall erkennen, den Notfall korrekt absetzen und die Reanimation durchführen.

Die Teilnahmegebühr beträgt 50 Euro. Wir bitten um telefonische (Tel.: 07641 4601-34) oder Online-Anmeldung über die Homepage www.drk-emmendingen.de.

Die Teilnahme ist nach COVID-Verordnung nur möglich, wenn ein Nachweis über Impfung, Genesung oder Test (3G-Regel) vorgelegt wird. Der Test darf nicht älter als 24 Stunden sein.

Über Ihre Teilnahme würden wir uns sehr freuen.

Deutsches Rotes Kreuz
Ortsverein Prechtal e. V.

Frauenwirtschaftstag am 15.10.2021

Souveränes Auftreten im Beruf

Veranstaltung im Rahmen der landesweiten Frauenwirtschaftstage am Freitag, 15. Oktober 2021 von 15.00 bis 16.30 Uhr im Rathaus Emmendingen

Die Veranstaltung bietet Informationen und Anregungen für Frauen auf unterschiedlichen beruflichen Wegen und in verschiedenen Lebenssituationen.

Programm:

15:00 Uhr Eröffnung und Begrüßung durch Oberbürgermeister Stefan Schlatterer

15:10 Uhr „Erfahrungen und Erfolgsfaktoren einer Unternehmerin“ Sabrina Binz, Geschäftsführerin Paul Becker GmbH und BAREG GmbH & Co.KG,

15:30 Uhr „Souveränes Auftreten im Beruf“ Claudia Thiel-Steffen, Potentialmanagement Veranstalter: Stadt Emmendingen und Wirtschaftsförderungsgesellschaft des Landkreises Emmendingen mbH sowie weitere Kooperationspartner

Veranstaltungsort:

Rathaus Emmendingen, Landvogtei 10, Sitzungssaal

Die Teilnahme ist kostenlos. Eine **Anmeldung** ist **erforderlich**. Es gelten die Regeln der aktuellen Corona-Verordnung.

Anmeldung bis spätestens **8. Oktober 2021**

- per FAX an 07641 452-1009 oder

- per E-Mail an wirtschaftsfoerderung@emmendingen.de

Weitere Informationen und den Veranstaltungsflyer finden Sie unter: www.wfg-landkreis-emmendingen.de

Diakonisches Werk Emmendingen

Freitagsfrühstück für Eltern mit Kindern im „Markt 15“

Entspannt frühstücken, am gedeckten Tisch können Mütter und Väter am **Freitag, 15. Oktober 2021, 09.30 bis 11.30 Uhr**, im „Markt 15“, Karl-Friedrichstr. 20, in Emmendingen, mit Kindern im Alter von null bis drei Jahren.

Außer einem leckeren Frühstück gibt es auch die Möglichkeit zu Gesprächen rund um Themen Familie, Elternsein und Erziehung mit den Mitarbeiterinnen des „Markt 15“ und der Familienberatung des Diakonischen Werkes Emmendingen.

Für das Frühstück ist ein Unkostenbeitrag in Höhe von 5,- € zu entrichten. Eine Voranmeldung sowie eine „Geimpft-Getestet-Genesen“-Vorlage werden erbeten.



Diakonisches Werk Emmendingen, Markt 15, Karl-Friedrich-Str. 20, Anmeldung über Telefon: 07641-91850 oder 07641-9335138 oder E-Mail: info@diakonie-emmendingen.de

Freitags-Treff für Menschen in Trauer

Am 15. Oktober 2021, 17.30 bis 19.00 Uhr, findet der nächste Trauer-Treff im Markt 15, Karl-Friedrichstr. 20, in Emmendingen statt.

Für alle, die einen Abschied oder einen Verlust zu verkraften haben, bieten ausgebildete Trauerbegleiterinnen des Hospizdienstes Emmendingen-Teningen-Freiamt mit den Trägern des Caritasverbandes für den Landkreis Emmendingen e.V. und des Diakonischen Werkes des evangelischen Kirchenbezirkes Emmendingen Möglichkeiten zum Gespräch mit Menschen in ähnlichen Lebenssituationen an. Um einen Nachweis über „Geimpft-Getestet-Genesen“ wird gebeten.

Landwirtschaftsmesse Berlin

Der Badische Landwirtschaftliche Hauptverband (BLHV) organisiert auch im kommenden Jahr eine Zugreise zur Landwirtschaftsmesse „Internationale Grüne Woche“ nach Berlin.

Landwirtschaftlich Interessierte können sich der Reise vom 23. bis 26. Januar 2022 anschließen. Reisepreis ab 499,- € / Person. Das Programm erhalten Sie bei: Agrardienst Baden, Telefon 0761 27133 833.

SONSTIGE MITTEILUNGEN



Haus- und Straßensammlung vom 17. Oktober bis 21. November 2021



Für die deutschen Kriegsgräberstätten im Ausland und die Jugendarbeit bittet der Volksbund Deutsche Kriegsgräberfürsorge e. V. um Ihre Spende.

Im letzten Jahr mussten wir wegen der Corona-Pandemie die Haus- und Straßensammlung abbrechen. Unsere Arbeit, die Pflege von Kriegsgräbern in ganz Europa, führten wir dennoch unter schwierigsten und eingeschränkten Bedingungen durch. In der 102-jährigen Geschichte unseres Vereins eine hoffentlich einmalige Erfahrung, die wir alle nicht mehr erleben möchten. Corona hat unser Leben, unsere Arbeit und unsere Gestaltungsräume bestimmt.

Allerdings ist dies wenig im Vergleich zu unseren Eltern und Großeltern, die 1945 - nach Ende des Zweiten Weltkriegs - aus dem Nichts ein zerstörtes Deutschland wieder aufgebaut haben. Hunger, Not und Elend haben damals die Menschen nicht verzagen lassen. Diese Gedanken leiten uns, in unserer Arbeit für den Frieden nicht nachzulassen. So schwierig dies auch in der Pandemie sein kann, so lohnend ist es doch. Unser Bestreben aufeinander zuzugehen und zu versöhnen ist entscheidend für die Wahrung des Friedens in ganz Europa. Wir erleben in Mitteleuropa die längste Friedenszeit. Eine Tatsache, die für uns heute selbstverständlich erscheint und aktuell zu wenig Beachtung findet.

Neben der traditionellen Verpflichtung, die Gräber der Gefallenen aus zwei Weltkriegen zu pflegen und bestehende Kriegsgräberstätten zu Lernorten für die Jugend- und Bildungsarbeit zu entwickeln, bieten wir Jugendbegegnungen in ganz Europa an. Auf diese Weise lernen junge Menschen Vieles über die Entwicklung eines modernen Kontinents, aber auch über die verhängnisvolle Zerstörungskraft des Nationalismus.

Bitte spenden Sie in dieser schwierigen Zeit. Ihre Spende verwenden wir für die Anlage und Pflege von Kriegsgräberstätten, Beantwortung von Suchanfragen sowie für den Ausbau der Bildungs- und Jugendarbeit.

Bankverbindung: Sparkasse Bodensee

IBAN: DE81 6905 0001 0000 0122 52

Sie tragen so zum Frieden in Europa bei!

Guido Wolf MdL

Vorsitzender des Landesverbands

Frank Hämmerle

Landrat a. D.

Vorsitzender des

Bezirksverbandes

Gastschüler aus Mexiko suchen nette Gastfamilien



Im Rahmen eines Gastschülerprogramms mit Schulen aus Lateinamerika sucht die DJO - Deutsche Jugend in Europa nette Gastfamilien. Die Familienaufenthaltsdauer: 3.12.2021 – 9.1.2022.

Der Gegenbesuch ist möglich.

Kontakt: DJO-Deutsche Jugend in Europa e.V., Schlossstraße 92, 70176 Stuttgart, Tel. 0711-6586533, Mobil: 0172-6326322, E-Mail: gsp@djobw.de, www.gastschuelerprogramm.de.



Wassonstnochinteressiert

Aus dem Verlag

Herbstes Wandlung

Schöner Herbst – bist ein Gedicht,
der durch Farbenpracht besticht;
Blätter leuchten lässt im Licht;
gar Glückseligkeit verspricht.
Braun folgt bunt; Astwerke kahl;
trist, doch zweifellos genial!
Tage folgen - neblig, fahl.
Steter Wandel ohne Wahl.
Christa Maria Beisswenger, L. E.



➔ Jetzt Projekt einstellen

gemeinsamhelfen.de

**Tu Gutes –
wir sprechen darüber**

gemeinsamhelfen.de ist die neue Spendenplattform für weite Teile Baden-Württembergs. Nutzen Sie dieses kostenlose und unverbindliche Angebot für Ihren Verein!



NUSSBAUM

www.nussbaum-medien.de

Buchtipps des Monats

Das kleine Böse Buch - Spezial

von Magnus Myst

Die Erfolgsreihe, die auch den größten Lesemuffel in seinen Bann zieht, ist zurück! Mit fiesen Rätseln, verschlossenen Buchseiten, die erst noch geöffnet werden müssen, und vielen Mitmachaktionen ist dieser Spezialband noch interaktiver als je zuvor! Das kleine Böse Buch braucht diesmal mehr als die Hilfe des Lesers. Denn hier kommt man nur weiter, wenn man auch die Unterstützung von 5 Freunden bekommt! Aber der Leser muss die 5 Freunde gut wählen, denn er und das kleine Böse Buch sind in absolut geheimer Mission unterwegs. So geheim, dass die Freunde sich erst einmal den Zugang zu den verschlossenen Freundschaftstresoren freispielen müssen. Doch was führt das kleine Böse Buch wirklich im Schilde? Dieses Buch hält sich an keine Regeln!



12,95 €*

Weitere Bücher aus der Kategorie **Halloween:**



35,00 €*

Batman: Das lange Halloween
von Jeph Loeb, Tim Sale



9,99 €*

Halloween. Das Koch- und Backbuch
von Tom Grimm



5,00 €*

Kürbis schnitzen
von Norbert Pautner

*Alle Preise inkl. MwSt. zzgl. eventueller Versandkosten. Nur solange der Vorrat reicht. Produkte können von Abbildung abweichen. Für Druckfehler keine Haftung.

Ein Buch. Ein Preis.

Warum es durch die Buchpreisbindung nur Sinn macht **lokal zu kaufen.**

In Deutschland gibt es die sogenannte Buchpreisbindung. Dadurch ist jeder Verkäufer verpflichtet, Bücher zum exakt gleichen Preis zu verkaufen. Das gilt für Amazon, Filialisten und die Buchhandlung um die Ecke. Wenn du dein Buch bei einem lokalen Buchhändler auf kaufinBW kaufst unterstützt du kleine, lokale Anbieter, die unsere Heimat so lebenswert machen. Und am Ende zahlst du genau gleich viel.

Buchhandlungen auf www.kaufinbw.de:

- ♥ **Bücher Dörner**, Hauptstraße 84, 69168 Wiesloch
 - ♥ **Bücherecke am Rathaus**, Unterdorfstraße 4, 68542 Hedesheim
 - ♥ **Buchhandlung J. Doll**, Bahnhofstraße 17, 74889 Sinsheim
 - ♥ **Bücher tun Gutes e. V.**, Bahnhofstraße 19, 73061 Ebersbach an der Fils
- In wenigen Tagen nach Hause liefern lassen oder sofort vor Ort abholen.

Über 2 Millionen Bücher bei lokalen Buchhandlungen bestellen:

www.kaufinbw.de/buecher ▶





WANDERN

www.lokalmatador.de/freizeit/touren/

Foto: Leonid Andronov/Stock/Getty Images Plus

Neue Wanderkarte für Offenburg im idealen Maßstab 1:25 000

Die neue Wanderkarte „Offenburg Ortenau, Kehl, Strasbourg“ wurde vom Landesamt für Geoinformation und Landentwicklung (LGL) in Zusammenarbeit mit dem Schwarzwaldverein erstellt. „Raus in die Natur, das ist ein großes Bedürfnis für viele Bürgerinnen und Bürger. Die Corona-Pandemie hat dem Wandern einen neuen Auftrieb gegeben. Die klassische Wanderkarte oder die Wander-App des LGL gehören dabei zur Standardausrüstung“, so Staatssekretärin Andrea Lindlohr.

Die neueste Wanderkarte „Offenburg“ im besonders handlichen Design ist zugleich die offizielle Karte des Schwarzwaldvereins. Sie zeigt die vielfältige Landschaft der Ortenau und des angrenzenden Elsasses mit Reben, Rheinebene, Seen und Wäldern zum Beispiel auf den Rundwegen „Bacchus“ oder auf dem „Schutterwälder Sagenrundweg“. Der „Wald-

brief-Rundweg“ führt durch das anmutige Hanauerland mit seinen bekannten Fachwerkdörfern zur deutsch-französischen Grenze nach Rheinau.

Immer der richtige Weg

„Ob auf Weinpfaden durch die Rebenlandschaft, hinauf zu dicht bewaldeten Bergen oder durch schöne Fachwerkstädtchen bis nach Straßburg – mit

dieser Karte finden Sie immer den richtigen Weg“, sagt der stellvertretende Präsident des Landesamts für Geoinformation und Landentwicklung (LGL) Dieter Ziesel.

Zusammenarbeit mit dem Schwarzwaldverein

Die Grundlage für verlässliche Wanderkarten sind qualitativ hochwertige Daten. Dafür arbeitet das LGL im Schwarzwald eng mit dem Schwarzwaldverein zusammen: Die Daten der Wanderwege im Schwarzwald steuert der Schwarzwaldverein seit vielen Jahren zur Kartenproduktion bei. „Viele hundert Wegewarte und Helfer der Ortsvereine sorgen dafür, dass die Wanderwege zuverlässig markiert sind – ein Engagement, das nicht nur Hammer und Leiter erfordert, sondern zunehmend auch digitale Kompetenzen in der digitalen Wegeverwaltung des Schwarzwaldvereins in Freiburg“, erläutert Meinrad Joos, Präsident des Schwarzwaldvereins beim Vor-Ort-Termin.

Bundesländer beneiden“, sagt Staatssekretärin Andrea Lindlohr bei Ihrer Ansprache und dankte den Vertretern vor Ort für Ihre Arbeit. „Diese Kooperation wollen wir in digitalen Zeiten weiter ausbauen, um das ehrenamtliche Engagement zu stärken, die Heimatverbundenheit zu fördern und das Bewusstsein für die erhaltenswerte Schönheit der Natur zu schärfen“, sagte Lindlohr.

LGL-Daten bilden nicht nur für Wanderkarten elementare Grundlage

Das LGL erfasst die Erscheinungsformen der Landschaft Baden-Württembergs laufend mit modernster Vermessungstechnik in höchster Präzision. Mit dem dabei entstehenden Datenschatz werden eine Reihe von Daten- und Kartenprodukten für ein Baden-Württemberg in drei Dimensionen hergestellt.

Das Landesamt gibt im Rahmen seines Infrastrukturauftrags flächendeckend für ganz Baden-Württemberg Wanderkarten heraus. Die Daten werden zudem mit der App „BW-Map mobile“ auch digital angeboten. (Staatsministerium Baden-Württemberg/red)



Jetzt bestellen

W233 Wanderkarte 1:25 000 Offenburg
Ortenau, Kehl, Strasbourg

Schwarzwaldverein

Im idealen Maßstab von 1:25 000 enthält die Wanderkarte alle in diesem Bereich vorkommenden Wanderwege des Schwarzwaldvereins. Jakobuswege und zahlreiche Erlebniswege ergänzen den Karteninhalt.

Jetzt bestellen unter:
<https://kaufinbw.net/wanderkarte-offenburg>

Wanderkarte 1:25 000 Offenburg € 8,50



Bestellen Sie das Buch direkt hier über den QR-Code!

www.kaufinbw.de

„Die Zusammenarbeit der Landesverwaltung und des Schwarzwaldvereins hat eine lange Tradition in Baden-Württemberg, um die uns andere

Entdecken Sie den Naturpark Südschwarzwald:
<https://lokalmatador.net/naturpark-suedschwarzwald>



Anbieter der Woche

City Kaufhaus

📍 76571 Gaggenau

„Schön, dass Sie da sind!“

Untrennbar mit dem Murgtal verbunden ist das zentral am Marktplatz gelegene City Kaufhaus in Gaggenau. Wenn du auf der Suche nach den neusten Modetrends und Themen der Saison bist, wirst du im City Kaufhaus garantiert fündig.

Neben einer großen Bandbreite an bekannten Marken erlebst du hier eine kompetente und freundliche Beratung in den verschiedenen Themenwelten auf über

4.000 Quadratmetern. Im City Kaufhaus finden in normalen Zeiten viele Veranstaltungen statt, unter anderem Modenschauen, Mode-Frühstücke, Late-Nights und verkaufsoffene Sonntage.

Der Kundenservice steht besonders im Vordergrund, deshalb ist das Kaufhaus seniorengerecht und barrierefrei gestaltet und das Parken ist in der Tiefgarage Murgufer ganz nahe möglich.



89,99€ **DEAL**
69,99€*
2% Cashback

LERROS
JACKE FULLZIP



69,99€ **DEAL**
49,99€*
2% Cashback

CECIL
Hoodie Cardigan



69,99€ **DEAL**
49,99€*
2% Cashback

STACCATO
Outdoor-Parka mit Kunstfell Kapuze



79,95€ **DEAL**
59,99€*
2% Cashback

PICARD
EUPHORIA

Versandkostenfrei

Diese und viele weitere Angebote auf:

kaufinbw.de/city-kaufhaus



*Nur solange der Vorrat reicht. Alle Preise inkl. MwSt. Produkte können von Abbildung abweichen. Für Druckfehler keine Haftung.



Lass Hochzeitsträume wahr werden

Mit Produkten lokaler Händler aus **Baden-Württemberg**.



879,00€*
3% Cashback

Braultkleid Fit and Flare

Das figurbetonte Fit'n Flare Kleid mit dekorativem Herzausschnitt und paillettenbesetzter Spitze ist ein märchenhafter Hingucker, jedoch längst nicht das einzige Highlight im Sortiment des Gerlichinger Brautmodegeschäfts "Per Sempre". Vor den Toren Stuttgarts kann in familiärem Ambiente neben eindrucksvoller Braut-, Standesamt- und Abendmode unter anderem auch eine Auswahl an Second Hand Brautkleidern bewundert werden.



49,95€*
3% Cashback

ETERNA
LANGARM HEMD COMFORT FIT



14,90€*

Harfensteller, Hartmut
Gästebuch



20,00€*

Rademacher, Susanne
Stilvoll heiraten



74,99€*
1% Cashback

FUJIFILM
INSTAX MINI 9 Sofortbildkamera



649,00€*
3% Cashback

Xenox Star Diamant
Damenring mit Diamanten



6,00€*
2% Cashback

Panoramaweingut Baumgärtner
2018 Rosécco feinherb 0,75 l

*Nur solange der Vorrat reicht. Alle Preise inkl. MwSt. Produkte können von Abbildung abweichen. Für Druckfehler keine Haftung.

Lokale Shopping Welten entdecken

Diese und viele weitere Angebote auf:

kaufinbw.de/hochzeit



TRAUER



Trauer sucht Rat! Wir sind für Sie da:
www.prusnat-bestattungen.de
 Tel.: 07681.5599

IMMOBILIEN



Immobilienverkauf? Tel: 07720-858390 **baum-immobilien.de**
 Stuttgart - Villingen-Schwenningen - Rottweil - Konstanz - Freiburg - Zürich



Amtsblatt bzw. Lokalzeitung nicht erhalten?



Sollte die Verteilung nicht zu Ihrer Zufriedenheit erfolgen, bitten wir Sie, Ihr Anliegen unserem Vertriebspartner mitzuteilen:

G.S. Vertriebs GmbH
 Tel. 07033 6924-0

www.nussbaum-lesen.de

Sie erreichen die G.S. Vertriebs GmbH von
 Montag bis Mittwoch, Freitag 8.00 - 17.00 Uhr
 Donnerstag 8.00 - 18.00 Uhr · Samstag 8.00 - 12.00 Uhr

Unser Vertrieb ist auch samstags für Sie erreichbar



www.nussbaum-medien.de

ANZEIGE

EXPERTENTIPP



KÖNIGSKINDER
 IMMOBILIEN

BEIM IMMOBILIENVERKAUF DIE NERVEN BEHALTEN

Unerwartete Ereignisse stellen Immobilienbesitzer vor besondere Herausforderungen. Ganz gleich ob Scheidungskrieg, ein plötzlicher Pflegefall oder eine zerstrittene Erbengemeinschaft: In einer spannungsgeladenen Situation treten Meinungsverschiedenheiten und unterschiedliche Erwartungen noch deutlicher zu Tage und machen eine klare und sachliche Betrachtung des Objektes meist unmöglich. Da gehen etwa die Ansichten in Bezug auf den Verkaufszeitpunkt oder den möglichen Verkaufserlös mangels Erfahrung oft weit auseinander.

Hinzu kommt, dass Familienmitglieder Objekte eher nach emotionalen Kriterien bewerten – z.B. ob sie positive oder negative Erinnerungen damit verknüpfen. Nimmt eine solche heterogene Gruppe den Verkauf selbst in die Hand, können Kaufinteressenten versuchen, zu ihrem Vorteil Einfluss auf die Erben zu nehmen.

In Eigenregie werden Objekte in einer solchen Ausnahmesituation für gewöhnlich weder schnell noch zum bestmöglich erzielbaren Marktpreis verkauft. Denn: Neben subjektiven Empfindungen und gefährlichem Halbwissen der Beteiligten fehlt es vor allem an Verkaufsroutine. Ein professionelles Verkaufsteam kann hingegen helfen, Angebot und Verkauf strukturiert durchzuführen. Von der Begutachtung der Immobilie auf Bauzustand, Lage und Potenzial über das professionelle Exposé und Marketing bis hin zur notariellen Vorbereitung sind dann Experten am Werk.

Professionelles Vorgehen verhindert außerdem, dass der Immobilienverkauf in einer emotional befrachteten Situation wie etwa einem Erbstreit oder Scheidungsprozess zu einem zusätzlichen Konfliktfeld gerät. Indem man einen unabhängigen Fachmann mit dem Verkauf betraut, kann das Geschäft objektiv, rational und klar strukturiert durchgeführt werden.

Bekannt aus der Fernsehwerbung bei RTL und NTV

DIE KÖNIGSKINDER IMMOBILIEN

Verkaufen Sie Ihre Immobilie, Ihr Gewerbeobjekt, Ihr Grundstück (egal ob bebaubar oder nicht, egal ob Abrisshaus) an unsere bonitätsstarken, vorgemerkten Kunden (Finanzierung liegt vor) **oder einfach direkt an uns.***

0800 5800 200
Kostenlose Hotline

* vorbehaltlich einer internen Prüfung

Ansprechpartner:
Dr. Wilken und Dr. Barth



EIN STARKES TEAM AN IHRER SEITE

KÖNIGSKINDER
 IMMOBILIEN

Werden Sie Franchisenehmer.
 Werden Sie ein Königskind.

info@koenigskinder.de | www.koenigskinder.de

VERSCHIEDENES



**Wald ab 5-100 ha
zu kaufen gesucht!**
-Auch Schadh Holzflächen möglich-
(Diskretion zugesagt)
Tel.: 0162/29 32 830

UNTERRICHT

Nachhilfe

Klasse 4 bis zum Abi
Mathe, Deutsch, Englisch,
sehr preiswert (gewerblich)
☎ 01579 2470304

STELLEN

jobsuche **BW****VERSTÄRKUNG**

GESUCHT!

- ◆ **ANLAGENMECHANIKER**
(M/W/D) Sanitär, Heizung, Klima
- ◆ **KUNDENDIENST
MONTEUR** (M/W/D)
- ◆ **KÄLTEBAUER** (M/W/D)
- ◆ **ROHRLEITUNGSBAUER** (M/W/D)

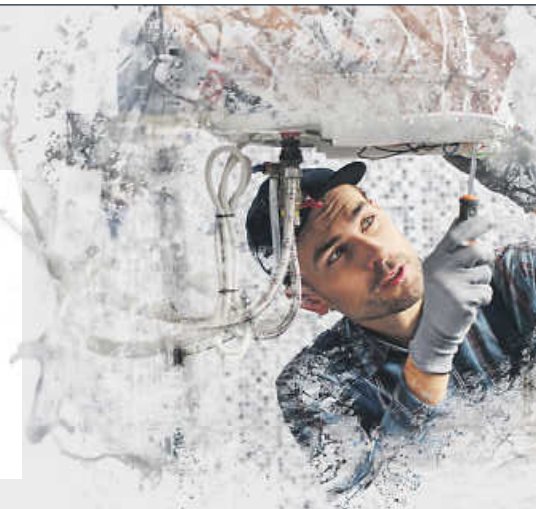

Kammerer Luft- & Wärmetechnik GmbH
Im Mühleggrün 7 • 77716 Haslach • Tel. 0 78 32 / 9 18 90
bewerbung@kammerer-waermetechnik.de
www.jobs.kammerer-waermetechnik.de

kammerer.
Wärme Wasser Luft

Chancen im Bewerbungsgespräch nutzen

Gute Vorbereitung zahlt sich aus

txn-p. Ob Berufseinstieg oder Jobwechsel: Die erste große Hürde ist das Bewerbungsgespräch. Im Durchschnitt braucht es mehrere Anläufe, bis die Einladung zu einem Gespräch erfolgt. Deshalb sind Durchhaltevermögen und, wenn es soweit ist, eine gute Vorbereitung gefragt.

„Fehlendes Wissen über die Firma, bei der sich der Bewerber vorstellt, macht keinen guten Eindruck, sondern zeugt von Desinteresse“, weiß Petra Timm, Unternehmenssprecherin beim Personaldienstleister Randstad Deutschland. „Bewerber sollten sich daher im Vorfeld so gut es geht über den potenziellen Arbeitgeber informieren, zum Beispiel im Internet.“ Und wer dem Gesprächspartner dank dieses Wissens einige gezielte und intelligente Fragen stellt, bleibt meist positiv im Gedächtnis - und kann gleichzeitig überprüfen, ob beispielsweise die Unternehmensphilosophie die eigene Einstellung widerspiegelt. Schließlich sollten Firma und Bewerber zueinander passen.



Gefürchtet sind im Bewerbungsgespräch häufig die Standardfragen „Warum sollten wir uns ausgerechnet für Sie entscheiden?“ oder „Was sind Ihre Stärken und Schwächen?“ Auch hier gilt es, sich bereits im Vorfeld Stichpunkte zu überlegen, um später selbstbewusst und authentisch zu antworten.

Generell gilt: Der Bewerber sollte ruhig und freundlich sprechen. Bei Lampenfieber empfiehlt es sich, die Gesprächssituation privat mehrfach zu üben.

Wir suchen dich.



Noch nie war es so spannend wie heute: Auszubildende haben die Chance, unseren Veränderungsprozess vom Verlag zum Multimediahaus hautnah mitzerleben. Nussbaum Medien arbeitet intensiv an der Zukunft der lokalen Kommunikation. Unsere Print-Produkte werden durch unsere neuen Geschäftsmodelle, unter anderem im Bereich E-Commerce, ergänzt. Begleite auch du uns in die Zukunft der lokalen Kommunikation.

Zum Ausbildungsbeginn am 1. September 2022 suchen wir:

Fachinformatiker für Systemintegration (m/w/d)

am Standort St. Leon-Rot

Kaufleute für Marketingkommunikation

an den Standorten St. Leon-Rot und Weil der Stadt

Medienkaufleute Digital und Print

an den Standorten St. Leon-Rot und Weil der Stadt

Mediengestalter Digital und Print (m/w/d)

an den Standorten St. Leon-Rot und Weil der Stadt

Medientechnologe Druck (m/w/d)

am Standort St. Leon-Rot

Das bieten wir dir:

- Moderne Arbeitsplätze und übertarifliche Bezahlung
- Exkursionen und Bildungsreisen
- Regelmäßige Feedbackgespräche mit deinen Ausbildern sowie flache Hierarchien
- Angenehme und flexible Arbeitszeiten
- Weiterbildung an der Nussbaum Akademie

Interesse geweckt?

Unsere Stellenanzeigen findest du unter:

➔ nussbaum-medien.de/berufsausbildung

Übrigens kannst du dich über den Link direkt online bewerben!
Wir freuen uns über deine Bewerbung!

rihaplastic Wir stellen ein!

Kunststoffverarbeitung • Formenbau



Produktionsmitarbeiter Kunststoff (m/w/d) Vollzeit / Wechselschicht

Ihre Aufgaben

Nach Einweisung durch die Maschineneinrichter selbständiges Bearbeiten, Abnehmen, Prüfen und Verpacken der technischen Kunststoffteile an Maschinen in der Serienfertigung unserer Kunststoffspritzerei

Das bringen Sie mit

- Teamfähigkeit und Zuverlässigkeit
- Schichtbereitschaft (Wechselschicht)
- Qualitätsbewusstsein
- Gute Deutschkenntnisse

Das bieten wir

- Angemessene Vergütung und Arbeiten in angenehmer Atmosphäre
- kollegiales Miteinander und einen sicheren Arbeitsplatz

Riha Plastic GmbH | Personalabteilung | Denterstraße 1 | 79215 Biederbach
Telefon 07682/ 9107-0 | personal@rihaplastic.de | www.rihaplastic.de

rihaplastic

Kunststoffverarbeitung • Formenbau

Wir suchen Verstärkung für unser Team!



Verfahrensmechaniker Kunststofftechnik - Vollzeit (m/w/d)

Ihre Aufgaben

- Selbständiges Rüsten, Einrichten und Bedienen von Kunststoffspritzgussmaschinen und Peripheriegeräten
- Bedienen von Handling- und Automatisierungssystemen
- Produktionsprozess überwachen, optimieren und Störungen beseitigen
- Unterstützung der QS durch Prüfungen von Kunststoffteilen und Einweisung von Bedienerpersonal

Das bringen Sie mit

- Abgeschlossene Ausbildung zum Verfahrensmechaniker – idealerweise im Bereich Kunststoffspritzguss
- Ggf. mehrjährige Erfahrung im Bereich der Kunststoffverarbeitung
- Hohes Qualitätsbewusstsein und Bereitschaft zur Wechselschicht

Das bieten wir

- Angemessene Vergütung und Arbeiten in angenehmer Atmosphäre
- Kurze Entscheidungswege und ein kollegiales Miteinander
- Weiterbildung und einen sicheren Arbeitsplatz

Riha Plastic GmbH | Personalabteilung | Denterstraße 1 | 79215 Biederbach
Telefon 07682/ 9107-0 | personal@rihaplastic.de | www.rihaplastic.de



BUCHTIPP

<https://lokalmatador.net/pfoten-vom-tisch>

Foto: 101cats/E+/Getty Images

„Pfoten vom Tisch“ von Hape Kerkeling

Kerkeling verehrt Katzen. Sie sind für ihn mehr als Haustiere, es sind Familienmitglieder mit ganz eigenen Persönlichkeiten – und mystische Wesen, von denen wir sogar spirituell etwas lernen können. Das wird jeder Katzenhalter bestätigen: Nicht wir erziehen die Katzen, sondern sie uns. Sie machen uns zu besseren Menschen.

Das Buch bietet eine unterhaltsame Mischung aus persönlichen Anekdoten und interessanten Fakten rund um Haltung, Pflege und Kommunikation. Zu Kerkelings mal mehr, mal weniger alltäglichen Katzeneskapaden gesellen sich immer wieder Tipps zum Umgang mit dem Schmusetiger zu Hause, geschichtliches über Katzen, verschiedene Rassen und vieles mehr.

Seine eigenen Katzenerlebnisse wechseln sich mit den Fakten ab und so wird das Buch nie zu sachlich, aber auch nie zu persönlich. In chronologischer Reihenfolge, angefangen mit Peter, dem ersten Kater des leidenschaftlichen Katzenpapas, erfahren wir Lustiges, Kurioses, aber auch Trauriges aus dem Leben Kerkelings mit seinen Katzen von der Kindheit bis heute. Dazwischen baut er im-

mer wieder konkrete Tipps und „goldene Katzenregeln“ ein. Was muss man beachten, wenn man eine neue Katze in die Familie aufnimmt? Wie füttert man sie, was brauchen sie, wie spielt man mit ihnen und wie erkennt man, wenn es ihnen schlecht geht? Wie redet man mit ihnen? Haben Sie übersinnliche Fähigkeiten? Und wie geht man mit ihnen auf Reisen?

verstört zu haben, selbst wenn er sie mit seinem allseits bekannten Wortwitz herrlich amüsant beschreibt. Auch schön: Innen am Einband sind Fotos seiner Katzen abgebildet. So weiß man beim Lesen gleich, mit wem man es zu tun hat.

Situationen, die jeder Katzenfreund kennt

Am liebsten würde man Kerkeling eine E-Mail schreiben, ihm Recht geben und ihm Katzenschichten aus eigener Erfahrung erzählen. Mehr als einmal nickt der geneigte Katzenfreund beim Lesen mit dem Kopf und pflichtet still bei – ja, so ist es bei uns auch.

Zu Beginn weist er darauf hin, dass mit Katzen auch Kater und mit Katzenhaltern auch Katzenhalterinnen gemeint sind – genauso ist es übrigens bei dieser Rezension.

Fazit:

Klare Leseempfehlung!

Auch Katzenkenner erfahren noch das ein oder andere, was sie vielleicht bisher nicht über ihre Lieblingstiere wussten. Ein kurzweiliges Buch, das man am liebsten in einem Zug durchlesen möchte. (ao)

Mehr als ein Ratgeber

Wer sich überlegt, eine Katze anzuschaffen und kein trockenes Sachbuch dazu lesen will, dem sei „Pfoten vom Tisch“ ans Herz gelegt. So abwechslungsreich und erheiternd könnte ein reiner Katzenratgeber niemals sein. Gerade die Mischung aus persönlichen Erfahrungen und allgemeinen Ratschlägen macht das Buch, das zu Recht zum Bestseller wurde, so gut zu lesen. Die historischen Hintergründe, wissenschaftlichen Fakten, kuriosen Katzenschichten aus aller Welt oder die Übersicht über Katzenrassen sind ebenso unterhaltend geschrieben wie seine persönlichen Katzenerlebnisse. Zum Beispiel bekam er seine Kater Samson und Spock von einer Art Messie-Familie – diese Begegnung scheint ihn



Kerkeling, Hape: Pfoten vom Tisch
Piper Verlag, 293 S.
EUR 22,-

Jetzt bestellen

Pfoten vom Tisch!

Meine Katzen, andere Katzen und ich

von Hape Kerkeling

Kerkeling, der seit seiner Kindheit katzenverrückt ist, erzählt von seiner Freundschaft mit Stubentigern – einfühlsam, voller Zuneigung und hinreißend komisch. Die Zuwendung, die man den sanften Vierbeinern schenkt, bekommt man hundertfach zurück.

Jetzt versandkostenfrei bestellen unter:
<https://kaufinbw.net/pfoten-vom-tisch>



Bestellen Sie das Buch direkt hier über den QR-Code!

www.kaufinbw.de

Hape Kerkeling liest aus der Hörbuchversion vor,
hören Sie doch hier im Artikel mal rein:
<https://lokalmatador.net/pfoten-vom-tisch>

BAUEN & WOHNEN



Licht & Beleuchtung

Foto: ExperienceInteriors/E+/Getty Images

Licht für Leckeres – gute Küchenbeleuchtung

Die Küche ist meist der Lebensmittelpunkt der eigenen vier Wände. Hier wird gekocht, gegessen und gefeiert. Bei Partys gilt die Küche als Geheimtipp für interessante Gespräche in lockerer Atmosphäre. Angenehmes Ambiente ist auch eine Frage des richtigen Lichts: gemütlich gedimmt beim gemeinsamen Essen, hell beim Erledigen der Schulaufgaben am Küchentisch.

Die Beleuchtung muss aber vor allem funktionale Anforderungen erfüllen, damit es bei der Arbeit mit scharfen Messern und heißen Töpfen nicht zum Unfall kommt.

Ideal: Leuchtengruppen

Für Orientierung und eine gute Grundbeleuchtung der Laufwege ist in der Regel die Deckenleuchte verantwortlich, eine Beleuchtungsstärke von 500 Lux ist in der Küche richtig. Doch Vorsicht: Die wandnahen Arbeitsflächen brauchen zusätzliches Licht, wenn sich der Küchenchef nicht selbst im Licht stehen will. Dafür eignen sich Wandleuchten oder mit LED-Streifen unterleuchtete Hängeschränke. Alternativen zur zentralen Deckenleuchte sind mehrere Leuchten, Einbaustrahler oder Spots an einem Seil- oder Schienensystem. Beste Zutaten für ein gelungenes Lichtkonzept sind also unterschiedliche Leuchtengruppen für Allgemeinbeleuchtung, Tisch, Arbeitsflächen, Schränke

und Regale. Keinesfalls zum Rezept gehören falsch ausgerichtete Lichtquellen oder Reflexe, die blenden.

Das Auge isst mit

Eine Lichtquelle mit geringer Farbwiedergabe lässt auch die schönste Tomate unappetitlich aussehen. Damit Lebensmittel natürlich erscheinen und Garzustände korrekt beurteilt werden können, kommen Leuchtmittel mit einer guten Farbwiedergabe von mindestens Ra 80, besser Ra 90 oder mehr zum Einsatz. Jetzt kommt das Essen auf den Tisch. Pendelleuchten setzen den Essplatz in Wohnküchen und Esszimmern in Szene. Es gibt sie in vielen Designs und Formen für jeden Geschmack. Seine Wirkung über die gesamte Fläche entfaltet das Licht, wenn die Lichtquellen in Größe und Form dem Tisch entsprechen. Mehrere Leuchten mit kleinen Schirmen wirken auflockernd. Sie können in einer Reihe oder kreisförmig über dem Esstisch angeordnet

werden. Der optimale Abstand für einen unverstellten Blick zur gegenüberliegenden Person ist 60 cm zwischen Tischplatte und Leuchte. Wird der Küchentisch zum Home-Office, sollten Pendelleuchten allerdings tiefer hängen. Ideal sind höhenverstellbare und dimmbare Leuchten.

Smartes Licht

Moderne LED-Leuchten spielen gerade in der Küche ihre Stärken aus. Mit nassen oder klebrigen

Händen den Schalter bedienen war gestern. Heute reagiert das Licht auf Gesten und Sprache. Mit einem Fingertipp wechselt die Pendelleuchte über dem Esstisch etwa von kühler Helligkeit zu gedimmtem Warmweiß für einen entspannten Ausklang des Tages. Das passende Ambiente für jede Gelegenheit schaffen smarte Lichtquellen mit hinterlegten Lichtszenen: ob für ein Candle-Light-Dinner, eine Party oder Licht zum Arbeiten. (licht.de/red)



Carsten Herr
Finanzierungsexperte
Tel. 07682 923823



Marcella Vitrano
Immobilienexpertin
Tel. 0761 36887-15



**Immobilien kaufen,
verkaufen, finanzieren!**

LBS in Elzach, Kirchplatz 2
Carsten.Herr@LBS-SW.de
Marcella.Vitrano@LBS-SW.de



MEHR ZUM THEMA
KÜCHEN & PLANUNG?

www.lokalmatador.de/bauen-wohnen

GESCHÄFTSANZEIGEN



Ihre Immobilienexperten in der Region für alle Fragen rund um Ihre Immobilie, ob Immobilienbewertung, Energieausweis, Kauf, Verkauf auch auf Rentenbasis und Vermietung.

Profitieren Sie von unserer über 41-jährigen Erfahrung. **Rufen Sie uns an, mit uns kann man reden!**

GARANT
IMMOBILIEN

Telefon: 0761 88 85 72-70
freiburg@garant-immo.de
www.garant-immo.de



WIR SIND FÜR SIE DA - SCHARR WÄRME
ehemals Moser Mineralölhandel

HEIZÖL, STROM, ERDGAS, PELLETS:
Jetzt bestellen!

T 07682 - 13 17 | info@scharr-waerme.de
Johanniterstraße 15 | 79104 Freiburg
www.scharr-waerme.de

SCHARRWÄRME
bringt Energie ins Leben

Auto Disch • Elzach

Krankentransport, Personenbeförderung, Dialyse-,
Chemo- und Strahlenfahrten, Rollstuhltaxi

Jürgen Gass • Tel. 07682/216 • mobil: 01715333271

Tore direkt vom Hersteller

Rolltore, Sektionaltore, Kipptore, Industrietore



Ihr Fachberater vor Ort
Herr Manuel Estrada
Telefon 01590 4335126
m.estrada@pfullendorfer.de

www.pfullendorfer.de

MEßMER REISEN

Vorbächstraße 15 77796 Mühlenbach *info@messmer-reisen.de*

14.10.2021	Bodensee – Dornbirn – Karren inkl. Seilbahn und Mittagessen	€ 56.–
28.10.2021	Nordschwarzwald mit Erlebnisastronomie „Kuhstall“	€ 28.–
05.11. – 07.11.21	Kleinwalsertal 3*sup. Hotel, Frühstücksbüffet, 4-Gang-Menü, Bergbahnen inklusive	€ 239.–
14.11. – 21.11.21	Badekur in Bad Wildungen	€ 699.–
26.11. – 28.11.21	Saisonabschlussfahrt ins Blaue	€ 249.–
09.12. – 12.12.21	Advent im Erzgebirge	€ 369.–



NACHHALTIG BAUEN

mit ganzjährigem Wohlfühlklima

- individuelle Architektenhäuser
- in dritter Generation inhabergeführtes Familienunternehmen
- Wohlfühlklima und Wohngesundheit
- energieeffizient und förderfähig durch die KfW

Interesse? Rufen Sie uns an.
Wir stellen gerne den Kontakt für Sie her.

Brigitte Nussbaum GmbH & Co. KG
Emil-Haag-Str. 27 · 71263 Weil der Stadt
Tel. 07033 52 66 - 71 · Fax 07033 5266 - 78
info@brigitte-nussbaum.de

Brigitte Nussbaum
GmbH und Co. KG

Erfolgreich investieren und ein gutes Gewissen - GEHT DAS DENN??

Nachhaltige Solarbeteiligungen weltweit beim
Marktführer ab € 10.000,- / 4,8 % Rendite p.a. /
Laufzeit 10 Jahre!!!

- Investition in den größten Wachstumsmarkt -

Interesse? Rufen Sie uns unter 07033-5266-75 an!
Wir stellen für Sie den Kontakt her.

Emil-Haag-Straße 27
71263 Weil der Stadt
Fon 07033 5266-75
info@brigitte-nussbaum.de

Brigitte Nussbaum
GmbH und Co. KG